VIDOS

Cennik

3 lata gwarancji



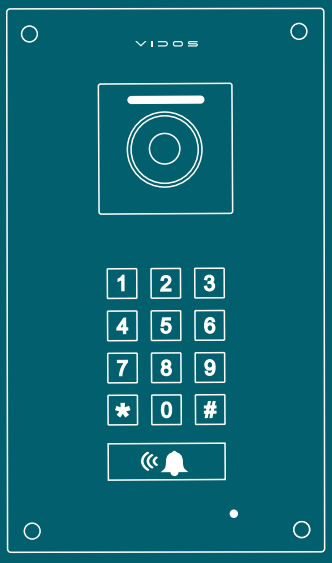



vidos.pl

2IP - Wideodomofony IP dwuprzewodowe 3

DUO - Wideodomofony dwuprzewodowe 8

Vidos X - Wideodomofony analogowe 19

Wideodomofony analogowe 26

IPX - Wideodomofony IP 32

ONE - Wideodomofony IP 36

Zestawy wideodomofonów 45

Skrzynki na listy z wiedeodomofonem 48

Monitoring 56

Kontrola dostępu 76

Elektrozaczepy i zwory elektromagnetyczne 83

Automatyka do bram 89

VIDOS



Wideodomofony IP dwuprzewodowe

2IP





M200B / M200B-X / M200W-X

- 7-calowy ekran dotykowy
- Rozdzielczość 1024x600px
- Wbudowane diody LED sygnalizacyjne dla zdarzeń i statusu
- System operacyjny Linux
- Wbudowana karta WiFi umożliwiająca współpracę z aplikacją mobilną Vidos X (M200-X)
- Możliwość zdalnego monitorowania za pomocą aplikacji (M200-X)
- Interkom wewnętrzny i zewnętrzny
- Wewnętrzna pamięć flash (na 10 filmów lub 100 zdjęć)
- Obsługa karty microSD do 128GB (do 5000 nagrań)
- Automatyczne lub ręczne rejestrowanie obrazu i filmu
- Obsługa kamery IP i kamery WiFi (M200X) z protokołem ONVIF
- Możliwość sterowania elektrozaczepem oraz bramą automatyczna
- Kompatybilność z urządzeniami SIP 2.0 innych producentów za pomocą konwertera K-IP-2(opcja)
- Obsługa dwóch kanałów jednocześnie
- Możliwość podłączenia do 4 monitorów w 1 lokalu
- 15 melodii dzwonka, osobno dla każdego wejścia i interkomu
- Regulacja głośności rozmowy i dzwonka
- Menu dostępne w języku polskim, angielskim i niemieckim
- Możliwość zmiany tła (4 do wyboru)
- Funkcja „Nie przeszkadzać"
- Dwuprzewodowe połaczenie bez polaryzacji

- Wymiary: 210x142x17 mm (głębokość bez ramki)

M200B/
600,00 pln

M200B-X/
750,00 pln

M200W-X/
750,00 pln



M201W / M201W-X

- Szklany panel przedni
- Ekran 4,3 cala
- Graficzny interfejs użytkownika dla intuicyjnej obsługi
- Rozdzielczość 480x272px
- Dwukierunkowe audio „Duplex"
- System operacyjny Linux
- Wewnętrzna pamięć flash (zapis 100 zdjęć i 10 nagrań wideo)
- Obsługa karty mikroSD do 128GB, możliwość zapisania do 5000 rekordów (zdjęć/wideo)
- Automatyczne rejestrowanie obrazu i filmu
- 15 melodii dzwonka, osobno dla każdego wejścia i interkomu
- Regulacja głośności rozmowy i dzwonka
- Możliwość otwierania elektrozaczepu oraz bramy automatycznej
- Funkcja „Tryb cichy"
- Obsługa zdalnego odtwarzania zdjęć lub nagrań wideo za pomocą aplikacji (M201W-X)
- Możliwość podłączenia do 4 monitorów w jednym lokalu
- Interkom wewnętrzny i zewnętrzny
- Dwuprzewodowe zasilanie szyną BUS bez polaryzacji

- Wymiary: 132 x 132 x 21 mm (głębokość bez ramki)

M201W
420,00 pln

M201W-X
525,00 pln



U210-W / U210-B

- Dwukierunkowa komunikacja audio (tryb "Duplex")
- 6 melodii dzwonka dla stacji zewnętrznej
- 6 melodii dzwonka dla interkomu
- Regulacja głośności rozmowy i dzwonka
- Funkcja "Tryb Cichy"
- Możliwość sterowania elektrozaczepem oraz bramą automatyczną
- Obsługa do 4 unifonów w jednym lokalu
- Funkcja interkomu wewnętrznego
- Dwuprzewodowe zasilanie szyną BUS bez polaryzacji

- Wymiary : 200 x 90 x 40 mm

U210-W
215,00 pln

U210-B
215,00 pln



S200

- Praca w trybie jednolokatorskim lub wielolokatorskim
- Kamera CMOS Full HD
- Kąt widzenia obiektywu o szerokości 125°
- Obsługa dostępu za pomocą kodu PIN
- Obsługa dostępu za pomocą kodu QR (z monitorem M200-X)
- Podświetlana klawiatura
- Podświetlenie nocne IR (podczerwień)
- Wyjście napięciowe do elektrozaczepu niskoprądowego DC 12V do 300mA i przekaźnikowe do sterowania bramą
- Obsługa przycisku wyjścia
- 2 żyłowe połączenie bez polaryzacji
- Regulacja głośności rozmowy
- Wandaloodporna obudowa ze stopu aluminium
- Klasa szczelności IP54
- Montaż natynkowy

- Wymiary: 189x88x30 mm (z daszkiem 195x93x42mm)

850,00 pln



S201-1 / S201-2 / S201-4

- Obsługa od 1 do 4 lokali
- Kamera CMOS Full HD
- Kąt widzenia obiektywu o szerokości 125°
- Obsługa dostępu za pomocą kodu QR (z monitorem M200-X)
- Wbudowany czytnik RFID umożliwiający otwieranie dwóch wejść kartą
- Standard RFID – MIFARE 13.56MHz
- Pojemność czytnika : 60 tagów użytkowników
- Podświetlany szyld / tabliczka informacyjna
- Podświetlenie nocne IR (podczerwień)
- Wyjście napięciowe do elektrozaczepu niskoprądowego DC 12V do 300mA i przekaźnikowe do sterowania bramą
- Obsługa przycisku wyjścia
- 2 żyłowe połączenie bez polaryzacji
- Regulacja głośności rozmowy
- Wandaloodporna obudowa ze stopu aluminium
- Klasa szczelności IP54
- Montaż: natynkowy lub podtynkowy za pomocą puszki D11P(opcja)

- Wymiary: 176x90x28 mm (z daszkiem 181x96x43mm)

S201-1/
620,00 pln

S201-2/
640,00 pln

S201-4/
670,00 pln



S202

- Praca w trybie jednolokatorskim lub wielolokatorskim
- Kamera CMOS Full HD
- Kąt widzenia obiektywu o szerokości 125°
- Obsługa dostępu za pomocą kodu PIN
- Obsługa dostępu za pomocą kodu QR (z monitorem M200-X)
- Podświetlana klawiatura
- Podświetlenie nocne IR (podczerwień)
- Możliwość sterowania elektrozaczepem i bramą automatyczną za pomocą modułu M-B7(opcja)
- Wyjście napięciowe do elektrozaczepu niskoprądowego DC 12V do 300mA
- Obsługa przycisku wyjścia
- 2 żyłowe połączenie bez polaryzacji
- Regulacja głośności rozmowy
- Wandaloodporna obudowa ze stopu aluminium
- Klasa szczelności IP54
- Montaż natynkowy

- Wymiary: 170x51x28 mm (z daszkiem 176x51x36mm)

520,00 pln



S204

- Praca w trybie jednolokatorskim lub wielolokatorskim
- Kamera CMOS Full HD
- Kąt widzenia obiektywu o szerokości 125°
- Obsługa dostępu za pomocą kodu PIN
- Obsługa dostępu za pomocą kodu QR (z monitorem M200-X)
- Podświetlana klawiatura
- Podświetlenie nocne IR (podczerwień)
- Wyjście napięciowe do elektrozaczepu niskoprądowego DC 12V do 300mA i przekaźnikowe do sterowania bramą
- Obsługa przycisku wyjścia
- 2 żyłowe połączenie bez polaryzacji
- Regulacja głośności rozmowy
- Wandaloodporna obudowa ze stali nierdzewnej
- Klasa szczelności IP54
- Montaż podtynkowy

- Wymiary: 220 x 120 x 47 mm (Puszka 202x102x45mm)

880,00 pln

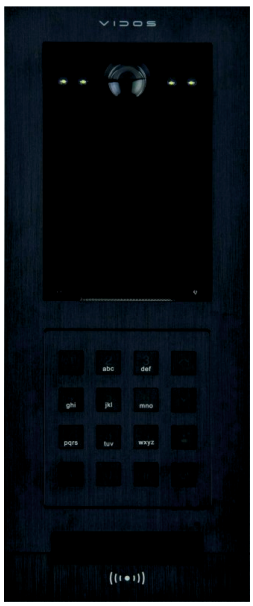

S210

- Możliwość pracy w trybie jednolokatorskim, wielolokatorskim lub jako stacja osiedlowa
- Kamera CMOS full HD, kąt widzenia obiektywu o szerokości 125°
- Podświetlenie nocne IR (podczerwień)
- 3,5 calowy ekran TFT LCD
- Obsługa elektrozaczepów standardowych, rewersyjnych i zwór elektromagnetycznych
- Możliwość sterowania elektrozaczepem i bramą automatyczną
- Obsługa dostępu za pomocą kodu PIN
- Obsługa dostępu za pomocą kodu QR (z monitorem M200-X)
- Wbudowany czytnik RFID w standardzie MIFARE 13.56MHz
- Pojemność czytnika: 2000 tagów uzytkowników
- Podświetlana klawiatura
- Regulacja głośności rozmowy
- 2-żyłowe połączenie bez polaryzacji
- Strumieniowanie RTSP do odtwarzania i zapisu wideo
- Wandaloodporna obudowa ze stopu aluminium
- Klasa szczelności: Ip64
- Montaż: podtynkowy lub natynkowy przy użyciu puszki D110(opcja)

- Wymiary: 318 x 130 x 51 mm (puszka 303 x 111 x 46 mm)

1800,00 pln



S211

- Dotykowy ekran
- Możliwość pracy w trybie jednolokatorskim, wielolokatorskim lub jako stacja osiedlowa
- Kamera CMOS Full HD
- Kąt widzenia obiektywu o szerokości 125°
- Podświetlenie nocne IR (podczerwień)
- Obsługa dostępu za pomocą kodu PIN
- Obsługa dostępu za pomocą kodu QR (z monitorem M200-X)
- Wbudowany czytnik RFID w standardzie MIFARE 13.56MHz
- Dwukierunkowe audio „Duplex”
- Możliwość sterowania elektrozaczepem i bramą automatyczną
- Zasilanie elektrozaczepu niskoprądowego DC 12V do 300mA
- Obsługa przycisku wyjścia
- 2 żyłowe połączenie bez polaryzacji
- Regulacja głośności rozmowy
- Obudowa wykonana ze szczotkowanego aluminium
- Klasa szczelności: IP54
- Montaż: podtynkowy

- Wymiary: 318x156x53 mm (wymiary puszki 303x136x45mm)

1 980,00 pln

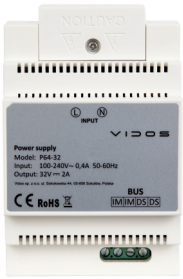

ZASILACZ P64-32

- Łączy funkcje zasilacza oraz separatora napięcia i sygnału
- Posiada zabezpieczenia prądowe, przepięciowe oraz przeciwzwarciowe
- Zasilanie do 8 monitorów jednocześnie
- Montaż na szynie DIN
- Wejście: AC 100V~240V, 0.4A, 50Hz/60Hz
- Wyjście: DC 32V / 2A
- Temperatura pracy: -10° ~ +40°
- Wymiary: 68 x 106 x 60 mm

158,00 pln



ZASILACZ P112-32

- Łączy funkcje zasilacza oraz separatora napięcia i sygnału
- Posiada zabezpieczenia prądowe, przepięciowe oraz przeciwzwarciowe
- Zasilanie do 16 monitorów jednocześnie
- Montaż na szynie DIN
- Wejście: AC 100V~240V, 0.8A, 50Hz/60Hz
- Wyjście: DC 32V / 3,5A
- Temperatura pracy: -10℃~40℃
- Wymiary: 140(sz) x 97(w) x 58(gł) mm

190,00 pln



MODUŁ STERUJĄCY M-B7

Moduł M-B7 dedykowany jest do pracy w systemie Vidos 2IP. Umożliwia obsługę drugiego elektrozaczepu lub bramy automatycznej. Pozwala również na sterowanie oświetleniem oraz otwieranie wejścia przy użyciu dodatkowego przycisku.

- Napięcie zasilania: 24V DC
- Ilość przewodów: 2 bez polaryzacji
- Maksymalne obciążenie styków przekaźnika: 2A
- Pobór prądu w trybie pracy: 100mA
- Zakres temperatur pracy: –10° ~ +40°
- Wymiary: 70 x 90 x 45 mm

185,00 pln

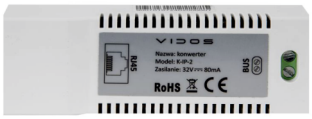

KONWERTER K-IP-2

Konwerter K-IP-2 przeznaczony jest do współpracy wyłącznie z wideodomofonami z serii VIDOS 2IP. Umożliwia podłączenie do systemu kamery IP, routera lub innych urządzeń IP. Pozwala także na konfigurację wideodomofonów z pozycji komputera. Umożliwia rozbudowę systemu do 8 budynków po 32 lokale w każdym lub do jednego budynku z 68 lokalami.

- Napięcie zasilania: 24V DC
- Ilość przewodów: 2 bez polaryzacji
- Pobór prądu w trybie pracy: 90mA
- Zakres temperatur pracy: –10° ~ +40°
- Wymiary: 92 x 32 x 22 mm

200,00 pln



MODUŁ FUNKCYJNY M-SM5

M-SM5 to moduł funkcyjny, wyposażony w cztery wyjścia, do których można podłączyć cztery stacje bramowe lub cztery monitory. Znajduje zastosowanie szczególnie w sytuacjach, gdzie trudności sprawia połączenie wszystkich elementów systemu w tradycyjny, szeregowy łańcuch.

- Zakres temperatur pracy: -10˚C ~ +55˚C
- Stopień ochrony: Ip20
- Wymiary: 65x46x20mm

26,00 pln



PUSZKA PODTYNKOWA D11P

- Wymiary puszki podtynkowej : 208x108x47mm
- Wymiary zewnętrzne : 219x133x52mm
- Kolor : Szary
- Panel przedni: Aluminium
- Puszka: Tworzywo sztuczne

150,00 pln

VIDOS



WIDEODOMOFONY DWUPRZEWODOWE

duo



MONITOR M1021B - 2

- Dotykowy ekran LCD TFT o przekątnej 7" 800 x 480 pix
- Możliwość obsługi do 4 stacji bramowych
- Sterowanie 2 przekaźnikami (np. furtka + brama automatyczna. Drugi przekaźnik z modułem B5)
- Wbudowana pamięć na zapis 118 zdjęć. Obsługa kart pamięci dla filmów (max. 16GB)
- Adresowany interkom wewnętrzny (w ramach 1 lokalu) i zewnętrzny (połączenia pomiędzy lokatorami w systemie wieloabonentowym)
- Możliwość przesyłania wiadomości tekstowych pomiędzy monitorami
- 20 melodii dzwonka
- Sterowanie oświetleniem za pomocą modułu B5
- Możliwość ustawienia trybów pracy podczas nieobecności oraz trybu „nie przeszkadzać"
- Prosta konfiguracja przy użyciu złącza DIP SWITCH
- Menu w 11 językach
- Kolor Czarny (B)
- Wymiary: 226 x 132 x 18mm
- Zasilanie z zasilacza systemowego M-SEP/HDR-30-24 (nie jest w komplecie)

Wszystkie monitory i unifony są ze sobą kompatybilne i mogą być dowolnie łączone w systemie

620,00 pln



MONITOR M1023B - 2

- Panoramiczny ekran LCD TFT o przekątnej 7" 800 x 480 pix
- Menu w 11 językach
- Sterowanie 2 przekaźnikami (np. furtka + brama automatyczna) Drugi przekaźnik z modułem **B5**
- Adresowany interkom wewnętrzny i zewnętrzny dla połączeń pomiędzy lokatorami w systemach jedno i wieloabonentowych
- Sterowanie oświetleniem za pomocą modułu B5
- 20 melodii dzwonka
- Tryb „nie przeszkadzać"
- Prosta konfiguracja przy użyciu złącza DIP SWITCH
- Kolor czarny matowy (B)
- Możliwość rozbudowy o dodatkowe 3 urządzenia wewnętrzne z serii DUO pracujące w trybie SLAVE
- Wymiary: 161 x 173,5 x 18mm
- Instalacja 2 przewodowa bez polaryzacji
- Zasilanie z zasilacza systemowego M-SEP/HDR-30-24 (nie jest w komplecie)

410,00 pln



MONITOR M1024

- Ekran: 4,3**"** LCD kolorowy
- Rozdzielczość: 480x282
- Czas rozmowy: 90 sekund
- Pobór mocy: w trybie czuwania 0,2W / podczas pracy: 6W
- Sygnał wideo: 1Vp-p, 75 CCIR standard
- Instalacja: Dwużyłowa, niepolaryzowana
- Zasilanie: 24-28V DC
- Ilość melodii dzwonka: 12
- Wymiary (mm): 137 (w) x 137 (sz) x 18 (gł)

290,00 pln



UNIFON SŁUCHAWKOWY U1010 - 2

- 2 żyłowe połączenie z systemem
- Obsługa 2 przekaźników (np. furtka + brama automatyczna)
- Interkom
- Prosta konfiguracja i adresowanie przy użyciu złącza DIP SWITCH
- Wszystkie monitory i unifony są ze sobą kompatybilne i mogą być dowolnie łączone w systemie.

195,00 pln

Monitory

		Cena katalogowa netto
	**UNIFON GŁOŚNOMÓWIĄCY U1011 - 2** ■ 2 żyłowe połączenie z systemem ■ Obsługa 2 przekaźników (np. furtka + brama automatyczna). Drugi przekaźnik z modułem **B5** ■ Interkom ■ Prosta konfiguracja i adresowanie przy użyciu złącza DIP SWITCH ■ Wszystkie monitory i unifony są ze sobą kompatybilne i mogą być dowolnie łączone w systemie.	195,00 pln
	**UNIFON DODATKOWY U1012** ■ Unifon przeznaczony do współpracy z monitorami z serii VIDOS DUO. ■ Zainstalowany bezpośrednio przy monitorze i połączony z nim umożliwia prowadzenie rozmowy przez zestaw słuchawkowy. ■ Współpracuje z monitorami **M1021 / M1022 / M1023**	90,00 pln
	**UNIFON GŁOŚNOMÓWIĄCY U1014-2** ■ 2 żyłowe połączenie z systemem ■ Obsługa 2 przekaźników (np. furtka + brama automatyczna). Drugi przekaźnik z modułem **B5** ■ Interkom ■ Prosta konfiguracja i adresowanie przy użyciu złącza DIP SWITCH ■ Wszystkie monitory i unifony są ze sobą kompatybilne i mogą być dowolnie łączone w systemie.	120,00 pln
	Stacje bramowe	
	**S1001 JEDNOABONENTOWA STACJA BRAMOWA** ■ Wandaloodporna obudowa ze stopu aluminium ■ Montaż natynkowy ■ Kamera **600TVL** , kąt widzenia obiektywu **105°** ■ Podświetlenie nocne LED – (światło białe) ■ Komunikaty głosowe w języku polskim i angielskim. ■ 1 wyjście przekaźnikowe (drugi przekaźnik z modułem B5) ■ Obsługuje elektrozaczepy i zwory elektromagnetyczne ■ Wyjście 12V na zasilenie niskoprądowego elektrozaczepu (maks 300mA / 1A) ■ Maksymalna obsługiwana ilość urządzeń wewnętrznych – 13. ■ Obsługuje funkcję adresowanego interkomu ■ Konfiguracja i adresowanie przy użyciu DIP SWITCH ■ Stopień ochrony IP54 ■ Wymiary: 160 x 60 x 31,5mm ■ 2 żyłowe połączenie z całym systemem.	450,00 pln
	**S1011 JEDNOABONENTOWA STACJA BRAMOWA** ■ Zasilanie: 24-28V DC ■ Zasilanie elektrozaczepu: 12V DC max 300 mA ■ Pobór mocy: w trybie czuwania 0,17 W / podczas pracy 2W ■ Wyjście przekaźnikowe: napięciowe ■ Typ kamery: kolorowa, CMOS ■ Rozdzielczość: 600 TVL ■ Maksymalne obciążenie styków przekaźnika: 300mA ■ Kąt widzenia obiektywu: 110° w poziomie ■ Sposób montażu: natynkowy ■ Zakres temperatur pracy: -15°~ +55° C ■ Stopień ochrony: Ip54 ■ Okablowanie: 2 żyły bez polaryzacji ■ Wymiary zewnętrzne (mm): 136 (w) x 43 (sz) x 28,8 (gł)	290,00 pln



S1101A JEDNOABONENTOWA STACJA BRAMOWA

- Wandaloodporna obudowa ze stopu alumiunium. Montaż natynkowy.
- Kamera **600TVL**, kąt widzenia obiektywu **105°**
- Wbudowany czytnik zbliżeniowy RFID w standardzie UNIQUE 125kHz.
- W zestawie breloki MASTER do programowania użytkowników RFID
- Podświetlany szyld informacyjny. Regulowana jasność podświetlenia.
- 1 wyjście przekaźnikowe (drugi przekaźnik przez moduł **B5**).
- Wyjście do podłączenia czujnika detekcji ruchu (PIR).
- Funkcja zbliżania obrazu (zoom).
- Podświetlenie nocne LED - (światło białe).
- Wskaźnik rozpoczęcia rozmowy i otwarcia rygla.
- Obsługuje elektrozaczepy, zwory elektromagnetyczne i rygle rewersyjne.
- Konfiguracja i adresowanie przy użyciu przycisków funkcyjnych.
- Stopień ochrony IP54.
- Wymiary: 176 x 90 x 27mm.
- Współpracuje ze wszystkimi monitorami i unifonami z serii DUO

500,00 pln



S1102A DWUABONENTOWA STACJA BRAMOWA

- Wandaloodporna budowa ze stopu alumiunium. **Montaż natynkowy.**
- Kamera **600TVL,** kąt widzenia obiektywu **105°**
- Wbudowany czytnik zbliżeniowy RFID w standardzie UNIQUE 125kHz.
- W zestawie breloki MASTER do programowania użytkowników RFID.
- Podświetlany szyld informacyjny. Regulowana jasność podświetlenia.
- 1 wyjście przekaźnikowe (drugi przekaźnik przez moduł B5).
- Wyjście do podłączenia czujnika detekcji ruchu (PIR).
- Funkcja zbliżania obrazu (zoom).
- Podświetlenie nocne LED - (światło białe).
- Wskaźnik rozpoczęcia rozmowy i otwarcia rygla.
- Obsługuje elektrozaczepy, zwory elektromagnetyczne i rygle rewersyjne.
- Konfiguracja i adresowanie przy użyciu przycisków funkcyjnych.
- Stopień ochrony IP54.
- Wymiary: 176 x 90 x 27mm.
- Współpracuje ze wszystkimi monitorami i unifonami z serii DUO

530,00 pln



S1104A CZTEROABONENTOWA STACJA BRAMOWA

- Wandaloodporna obudowa ze stopu alumiunium. **Montaż natynkowy**.
- Kamera **600TVL**, kąt widzenia obiektywu **105°**
- Wbudowany czytnik zbliżeniowy RFID w standardzie UNIQUE 125kHz.
- W zestawie breloki MASTER do programowania użytkowników RFID
- Podświetlany szyld informacyjny. Regulowana jasność podświetlenia.
- 1 wyjście przekaźnikowe (drugi przekaźnik przez moduł **B5**)
- Funkcja zbliżania obrazu (zoom)
- Podświetlenie nocne LED - (światło białe)
- Wskaźnik rozpoczęcia rozmowy i otwarcia rygla
- Obsługuje elektrozaczepy i zwory elektromagnetyczne i rygle rewersyjne.
- Konfiguracja i adresowanie przy użyciu przycisków funkcyjnych
- Stopień ochrony IP54
- Wymiary: 176 x 90 x 27mm
- Współpracuje ze wszystkimi monitorami i unifonami z serii DUO

550,00 pln



S1108A OŚMIOABONENTOWA STACJA BRAMOWA

- Wandaloodporna obudowa. Panel przedni ze szczotkowanej stali szlachetnej.
- Montaż **natynkowy**
- Kamera **2.0Mpix** , kąt widzenia obiektywu **170**°
- Wbudowany czytnik zbliżeniowy RFID w standardzie UNIQUE 125kHz
- W zestawie breloki MASTER do programowania użytkowników RFID
- Podświetlany szyld informacyjny. Regulowana jasność podświetlenia
- 1 wyjście przekaźnikowe (drugi przekaźnik przez moduł B5)
- Funkcja zbliżania obrazu (zoom)
- Podświetlenie nocne LED - (światło białe)
- Wskaźnik rozpoczęcia rozmowy i otwarcia rygla
- Obsługuje elektrozaczepy i zwory elektromagnetyczne
- Obsługuje elektrozaczepy, zwory elektromagnetyczne i rygle rewersyjne.
- Konfiguracja i adresowanie przy użyciu przycisków funkcyjnych
- Stopień ochrony IP54
- Wymiary: 281 x 110 x 44mm
- Współpracuje ze wszystkimi monitorami i unifonami z serii DUO
- Wspiera funkcję interkomu adresowanego pomiędzy lokatorami

950,00 pln



S1201A JEDNOABONENTOWA STACJA BRAMOWA

- Wandaloodporna obudowa. Panel przedni ze szczotkowanej stali szlachetnej.
- **Montaż podtynkowy**
- Kamera **2.0Mpix** , kąt widzenia obiektywu **170°**
- Wbudowany czytnik zbliżeniowy RFID w standardzie UNIQUE 125kHz
- W zestawie breloki MASTER do programowania użytkowników RFID
- Podświetlany szyld informacyjny. Regulowana jasność podświetlenia
- 1 wyjście przekaźnikowe (drugi przekaźnik przez moduł **B5**)
- Obsługuje elektrozaczepy, zwory elektromagnetyczne i rygle rewersyjne.
- Funkcja zbliżania obrazu (zoom)
- Podświetlenie nocne LED - (światło białe)
- Wskaźnik rozpoczęcia rozmowy i otwarcia rygla
- Obsługuje elektrozaczepy i zwory elektromagnetyczne
- Konfiguracja i adresowanie przy użyciu przycisków funkcyjnych
- Stopień ochrony IP54
- Wymiary: 220 x 119 x 52mm
- Współpracuje ze wszystkimi monitorami i unifonami z serii DUO

680,00 pln



S1301D JEDNOABONENTOWA STACJA BRAMOWA

- Wandaloodporna obudowa ze stali szlachetnej
- Montaż **natynkowy**
- Kamera **2.0Mpix**, kąt widzenia obiektywu **170°**
- Wbudowany zamek szyfrowy z dotykową klawiaturą
- Podświetlany szyld na nazwisko.
- 2 żyłowe połączenie z całym systemem.
- Podświetlenie nocne LED - (światło białe)
- Programowanie z klawiatury za pomocą kodów funkcyjnych.
- 1 wyjście przekaźnikowe (drugi przekaźnik z modułem **B5**)
- Obsługuje elektrozaczepy i zwory elektromagnetyczne
- Wyjście 12V na zasilenie niskoprądowego elektrozaczepu
- Wymiary: 182 x 93 x 44mm
- Stopień ochrony IP54

700,00 pln



S1311D JEDNOABONENTOWA STACJA BRAMOWA

- Wandaloodporna obudowa ze stali szlachetnej
- Montaż **natynkowy**
- Kamera **2.0 Mpix** , kąt widzenia obiektywu **170°**
- Wbudowana, podświetlana klawiatura (Przyciski ruchome,metalowe. Kolor podświetlenia – biały)
- Podświetlenie nocne kamery LED (światło białe)
- Programowanie z klawiatury za pomocą kodów funkcyjnych.
- 1 wyjście przekaźnikowe (drugi przekaźnik z modułem B5)
- Obsługuje elektrozaczepy i zwory elektromagnetyczne
- Wyjście 12V na zasilenie niskoprądowego elektrozaczepu
- Maksymalna ilość obsługiwanych urządzeń wewnętrznych – 13
- Komunikaty głosowe w języku polskim i angielskim
- Stopień ochrony IP54
- Wymiary: 182 x 93 x 44mm
- 2 żyłowe, niepolaryzowane połączenie z całym systemem.

750,00 pln



S1401D JEDNOABONENTOWA STACJA BRAMOWA

- Wandaloodporna obudowa. Panel przedni ze szczotkowanej stali szlachetnej
- Montaż **podtynkowy**
- Kamera **2.0Mpix**, kąt widzenia obiektywu **170°**
- Wbudowany zamek szyfrowy z dotykową klawiaturą
- Podświetlany szyld na nazwisko
- 2 żyłowe połączenie z całym systemem
- Podświetlenie nocne LED - (światło białe)
- Programowanie z klawiatury za pomocą kodów funkcyjnych
- 1 wyjście przekaźnikowe (drugi przekaźnik z modułem **B5**)
- Obsługuje elektrozaczepy i zwory elektromagnetyczne
- Wyjście 12V na zasilenie niskoprądowego elektrozaczepu
- Stopień ochrony IP54
- Wymiary: 220 x 120 x 50mm

700,00 pln



S1411D JEDNOABONENTOWA STACJA BRAMOWA

- Wandaloodporna obudowa ze stali szlachetnej
- Montaż **podtynkowy**
- Kamera **2.0 Mpix** , kąt widzenia obiektywu **170°**
- Wbudowana, podświetlana klawiatura (Przyciski ruchome,metalowe. Kolor podświetlenia – biały)
- Podświetlenie nocne LED (światło białe)
- Programowanie z klawiatury za pomocą kodów funkcyjnych.
- 1 wyjście przekaźnikowe (drugi przekaźnik z modułem B5)
- Obsługuje elektrozaczepy i zwory elektromagnetyczne
- Wyjście 12V na zasilenie niskoprądowego elektrozaczepu
- Maksymalna ilość obsługiwanych urządzeń wewnętrznych – 13
- Komunikaty głosowe w języku polskim i angielskim
- Stopień ochrony IP54
- Wymiary: 220 x 120 x 50mm
- 2 żyłowe, niepolaryzowane połączenie z całym systemem

750,00 pln



S1601 STACJA BRAMOWA

- Montaż natynkowy, przedni panel wykonany ze szczotkowanego aluminium
- Kamera 600TVL, kąt widzenia obiektywu 105°
- Obsługuje do 24 lokali w trybie podstawowym lub do 4776 z użyciem modułów M-LAN
- Wyświetlacz LCD pełniący funkcję elektronicznej listy lokatorów i panelu informacyjnego
- Wbudowana podświetlana klawiatura numeryczna, przyciski ruchome *(wybieranie lokalu, kod wejścia, programowanie)*
- Wbudowany czytnik RFID w standardzie UNIQUE 125kHz – pojemność czytnika 320 tagów
- Podświetlenie nocne LED (światło białe)
- 1 wyjście przekaźnikowe (drugi przekaźnik przez moduł **B5**)
- Złącze dodatkowego przycisku wyjścia
- Obsługuje elektrozaczepy i zwory elektromagnetyczne
- 2 żyłowe połączenie z systemem
- Programowanie za pomocą klawiatury (kod serwisowy / kody funkcji)
- Programowanie rozbudowanych systemów wielolokatorskich przez dedykowany program
- Wbudowane gniazdo na kartę pamięci microSD (wgrywanie listy lokatorów / Backup)
- Wymiar zewnętrzny (daszek) : 135 x 355 x 80mm
- Stopień ochrony : IP54

Współpracuje ze wszystkimi monitorami i unifonami z serii DUO

1600,00 pln

duo MULTI modułowy system wielolokatorski



A1510-G MODUŁ GŁÓWNY

- Kamera 2.0Mpix, kąt widzenia obiektywu 170°
- Podświetlenie nocne LED (światło białe)
- 1 wyjście przekaźnikowe (drugi przekaźnik przez moduł B5)
- Złącze dodatkowego przycisku wyjścia
- Obsługuje elektrozaczepy i zwory elektromagnetyczne
- 2 żyłowe połączenie z całym systemem
- Dostępne komunikaty głosowe w języku polskim lub dźwięki systemowe
- Wbudowany terminal DIP SWITCH do zmiany ustawień
- Podświetlany panel statusu z funkcją programowania
- Wbudowane gniazdo na kartę pamięci microSD (lista lokatorów / Backup)
- Maksymalna liczba obsługiwanych lokali – 24 w konfiguracji podstawowej
- Z użyciem modułów M-LAN system można rozbudować do 4776 lokali
- Montaż w ramce podtynkowej lub obudowie natynkowej
- Front wykonany ze szczotkowanej stali szlachetnej
- Klasa szczelności : IP54
- Współpracuje ze wszystkimi monitorami i unifonami z serii DUO

680,00 pln



A1510-D MODUŁ KLAWIATURY

- Mechaniczna klawiatura numeryczna dla modułowego systemu DUO MULTI
- Wymaga podłączenia do modułu głównego A1510-G
- Funkcje klawiatury: wybieranie lokalu, kod wejścia, programowanie
- Montaż w ramce podtynkowej lub obudowie natynkowej dedykowanej dla serii S1510
- Połączenie z innymi modułami przez dedykowany port komunikacyjny
- Front i przyciski wykonane ze szczotkowanej stali szlachetnej
- Podświetlenie przycisków – kolor biały
- Stopień ochrony : IP54

220,00 pln



A1510-EM MODUŁ CZYTNIKA ZBLIŻENIOWEGO

- Dwuzakresowy czytnik zbliżeniowy dla systemu DUO MULTI
- Wymaga podłączenia do modułu głównego A1510-G
- Standardy pracy czytnika: **UNIQUE 125KHz / MIFARE 13,56MHz**
- Pojemność – 320 tagów
- Wbudowany informacyjny terminal led wyświetlający aktualny status
- Dodawanie i usuwanie użytkowników za pomocą kart MASTER
- Możliwość przypisywania tagów do poszczególnych lokali
- Stopień ochrony : IP54

380,00 pln

		Cena katalogowa netto
	**A1510-LCD MODUŁ WYŚWIETLACZA** ▪ Moduł informacyjny LCD dla systemu DUO MULTI ▪ Wymaga podłączenia do modułu głównego A1510-G ▪ Kolorowy ekran LCD o przekątnej 3,5" ▪ 3 dotykowe przyciski nawigacyjne ▪ Możliwość edycji treści wyświetlanych na ekranie ▪ Ramka wykonana ze szczotkowanej stali szlachetnej ▪ Stopień ochrony : IP54 **Funkcje modułu:** ▪ Elektroniczna lista lokatorów z funkcją dzwonienia ▪ Wyświetlanie komunikatów o aktualnym statusie ▪ Instrukcje dla użytkowników ▪ Terminal do programowania	510,00 pln
	**A1510-M4 MODUŁ WYWOŁANIA** ▪ Moduł przycisków wywołania dla systemu DUO MULTI ▪ Wymaga podłączenia do modułu głównego A1510-G ▪ Ilość obsługiwanych lokali – 4 ▪ Podświetlane szyldy informacyjne – kolor podświetlenia biały ▪ Front i przyciski wywołania wykonane ze szczotkowanej stali szlachetnej ▪ Stopień ochrony : IP54	270,00 pln
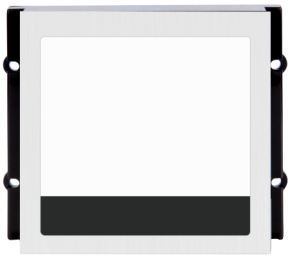	**A1510-L MODUŁ INFORMACYJNY** ▪ Podświetlany moduł informacyjny dla systemu DUO MULTI ▪ Możliwość umieszczenia własnej informacji dla odwiedzających ▪ Wbudowany czujnik zmierzchowy – uruchamia podświetlenie po zmroku ▪ Kolor podświetlenia - biały ▪ Ramka wykonana ze szczotkowanej stali szlachetnej	140,00 pln
	Ramki i obudowy montażowe	
	**D1510-2P RAMKA PODWÓJNA DO MONTAŻU PODTYNKOWEGO** ▪ Przeznaczona do montażu modułów systemu DUO MULTI ▪ Skład się z dwóch elementów: **> metalowej puszki podtynkowej** **> ramki zewnętrznej wykonanej ze szczotkowanej stali szlachetnej** ▪ Wymiary puszki podtynkowej: 196mm x 108mm 46mm ▪ Wymiary ramki zewnętrznej : 232mm x 133mm x 2mm	180,00 pln
	**D1510-3P RAMKA POTRÓJNA DO MONTAŻU PODTYNKOWEGO** ▪ Przeznaczona do montażu modułów systemu DUO MULTI ▪ Skład się z dwóch elementów: **> metalowej puszki podtynkowej** **> ramki zewnętrznej wykonanej ze szczotkowanej stali szlachetnej** ▪ Wymiary puszki podtynkowej: 280mm x 108mm 46mm ▪ Wymiary ramki zewnętrznej : 316mm x 133mm x 2mm	205,00 pln



D1510-6P RAMKA SZEŚCIOMODUŁOWA DO MONTAŻU PODTYNKOWEGO

- Przeznaczona do montażu modułów systemu DUO MULTI
- Składa się z trzech elementów:
  - **> 2 metalowe puszki podtynkowe**
  - **> ramki zewnętrznej wykonanej ze szczotkowanej stali szlachetnej**
- Wymiary puszek podtynkowych łącznie: 196mm x 108mm 46mm
- Wymiary ramki zewnętrznej : 232mm x 256mm x 2mm

350,00 pln



D1510-2N RAMKA PODWÓJNA DO MONTAŻU NATYNKOWEGO

- Przeznaczona do montażu dwóch modułów systemu DUO MULTI
- Składa się z dwóch elementów:
  - **> natynkowej obudowy ze stali szlachetnej**
  - **> ramki zewnętrznej wykonanej ze szczotkowanej stali szlachetnej**
- Wymiary obudowy natynkowej: 235mm x 138mm 46mm (65mm głębokość z daszkiem)
- Wymiary ramki zewnętrznej : 232mm x 133mm x 2mm

230,00 pln



D1510-3N RAMKA POTRÓJNA DO MONTAŻU NATYNKOWEGO

- Przeznaczona do montażu trzech modułów systemu DUO MULTI
- Składa się z dwóch elementów:
  - **> natynkowej obudowy ze stali szlachetnej**
  - **> ramki zewnętrznej wykonanej ze szczotkowanej stali szlachetnej**
- Wymiary obudowy natynkowej: 319mm x 138mm 46mm (65mm głębokość z daszkiem)
- Wymiary ramki zewnętrznej : 316mm x 133mm x 2mm

280,00 pln



D1510-4N RAMKA POCZWÓRNA DO MONTAŻU NATYNKOWEGO

- Przeznaczona do montażu czterech modułów systemu DUO MULTI
- Składa się z trzech elementów:
  - **> 2 metalowych puszek podtynkowych**
  - **> ramki zewnętrznej wykonanej ze szczotkowanej stali szlachetnej**
- Wymiary obudowy natynkowej: 235mm x 261mm 46mm (65mm głębokość z daszkiem)
- Wymiary ramki zewnętrznej : 232mm x 256mm x 2mm

370,00 pln



D1510-6N RAMKA SZEŚCIOMODUŁOWA DO MONTAŻU NATYNKOWEGO

- Przeznaczona do montażu sześciu modułów systemu DUO MULTI
- Składa się z dwóch elementów:
  - **> natynkowej obudowy ze stali szlachetnej**
  - **> ramki zewnętrznej wykonanej ze szczotkowanej stali szlachetnej**
- Wymiary obudowy natynkowej: 319mm x 261mm 46mm (65mm głębokość z daszkiem)
- Wymiary ramki zewnętrznej : 316mm x 256mm x 2mm

475,00 pln

Konsola portierska

Cena katalogowa netto



G-24 KONSOLA PORTIERSKA

- Centrala przeznaczona do pracy w systemach osiedlowych lub budynkach wielolokatorskich.
- Dotykowy wyświetlacz LCD o przekątnej ekranu 4,3" / Menu w języku polskim
- Odbieranie połączeń ze stacji bramowych.
- Odbieranie i nawiązywanie połączeń z lokatorami
- Zapis wszystkich zdarzeń z możliwością przeglądania ich w dowolnym momencie.
- Możliwość otworzenia dowolnego wejścia podczas rozmowy i podglądu.
- Sterowanie dodatkowym przekaźnikiem (np.brama automatyczna)
- Konsola udostępnia podgląd i zapis obrazu z dodatkowych kamer zainstalowanych w systemie
- Zasilanie: 24V DC bez polaryzacji / Połączenie: UTP RJ45
- Wymiary: 187 x 191 x 36mm
- Kolor obudowy : biały

880,00 pln

Zasilacze i moduły systemowe



M-SEP/HDR-60-24 ZASILACZ SYSTEMOWY

Przeznaczony do pracy w dwużyłowym systemie VIDOS DUO.
Wydajność zasilacza pozawala na obsługę maksymalnie 20 monitorów uruchamianych **jednocześnie**.

Posiada zabezpieczenie przeciwprzepięciowe i przeciwzwarciowe.

- Zasilanie: 100V-240V AC / 50Hz-60Hz
- Znamionowe napięcie wyjściowe: DC 24V
- Prąd znamionowy: 2,5A
- Moc znamionowa: 60W
- Regulacja napięcia: 21,6-29V
- Temperatura pracy: – 10°C ~ 50°C
- Stopień ochrony: Ip20
- Wymiary: 88 x 89 x 59 mm

250,00 pln



ZASILACZ P28/36

Zasilacz P28/36 jest przeznaczony do pracy w dwużyłowym systemie cyfrowym VIDOS DUO

- Łączy w jednej obudowie funkcje zasilacza oraz separatora napięcia i sygnału
- Posiada zabezpieczenia prądowe, przepięciowe oraz przeciwzwarciowe
- Może zasilić do 4 monitorów
- Montaż na szynie DIN
- Zasilanie: AC 100V-240V / 50Hz-60 Hz
- Napięcie wyjściowe: DC 28V
- Maksymalny pobór prądu: 1,3A
- Temperatura pracy: -10°C ~ 50°C
- Stopień ochrony: Ip20
- Wymiary: 70 x 89 x 59 mm

120,00 pln

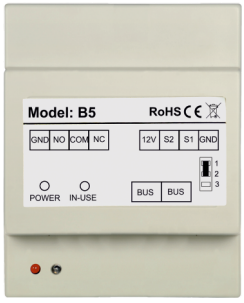

B5 MODUŁ FUNKCYJNY

Umożliwia obsługę bramy automatycznej, dodatkowego rygla lub zwory elektromagnetycznej.
Moduł posiada funkcje sterowania oświetleniem z poziomu monitora.
Obsługuje rygle wysokoprądowe oraz umożliwia otwieranie wejścia dodatkowym przyciskiem zwiernym **NO.**

- Napięcie zasilania - 24V DC
- Maksymalne obciążenie - 2A
- Okablowanie - 2 żyły bez polaryzacji
- IP20
- Temperatura pracy: -5 ℃~ +45 ℃
- Wymiary: 70 x 89 x 45 mm

110,00 pln

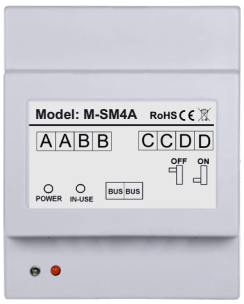

M-SM4A MODUŁ FUNKCYJNY

Moduł służy do rozdzielenia sygnału wewnątrz budynku na 4 urządzenia odbiorcze.

WBUDOWANY WYMACNIACZ Z AUTOMATYKĄ UMOŻLIWIAJĄCE ZNACZNE ZWIĘKSZENIE ODLEGŁOŚCI PRZESYŁANIA SYGNAŁU LUB WZMOCNIENIE SYGNAŁU PRZY DUŻYM OBCIĄŻENIU LINII.

MODUŁ NIE ROZDZIELA SYGNAŁU STACJI BRAMOWYCH

180,00 pln

- Zasilanie : 24V DC
- Połączenie: 2 żyły bez polaryzacji
- IP20
- Temperatura pracy: 0 ℃~ +40˚C
- Wymiary: 70 x 89 x 45 mm



M-SM4B MODUŁ FUNKCYJNY

Moduł M-SM4B chroni cały system przed zwarciami w poszczególnych monitorach lub stacjach bramowych. W przypadku wykrycia zwarcia automatycznie odcina zasilanie portu A, B, C lub D. Migająca dioda LED informuje, że moduł pracuje w trybie ochronnym. M-SM4B cyklicznie sprawdza, czy zwarcie zostało usunięte – jeśli tak, przywraca zasilanie, a dioda LED gaśnie. Podczas testowania systemu dioda LED miga trzykrotnie w szybkim tempie.
Dodatkowo moduł M-SM4B umożliwia rozdzielanie sygnału w instalacjach z wieloma monitorami lub stacjami bramowymi. Wyposażony jest w 4 niezależne wejścia/wyjścia, do których można podłączyć maksymalnie 4 stacje bramowe lub 4 monitory.

100,00 pln

- Zasilanie: DC 20-30V
- Zakres temperatur pracy: -10°C~55°C
- Stopień ochrony: Ip20
- Wymiary: 35x89x59 mm

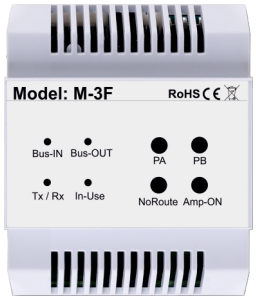

M-3F MODUŁ FUNKCYJNY

Repeater - zwiększa zasięg transmisji umożliwiając przesłanie sygnału na większe odległości.
Docelowa maksymalna odległość jest zależna od rodzaju okablowania i obciążenia linii

320,00 pln

- Programowanie przełącznikiem DIP-SWITCH
- Zasilanie: 24V DC
- Połączenie: 2 żyły bez polaryzacji
- IP 20
- Temperatura pracy: 0 ℃~ +40˚C
- Wymiary: 90 x 72 x 60mm
- Montaż na szynie DIN lub bezpośrednio na ścianie

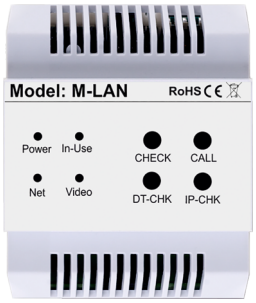

M-LAN KONWERTER CYFROWY

Moduł przeznaczony do pracy w rozbudowanych systemach osiedlowych.
Umożliwia stworzenie wewnętrznej sieci składającej się z monitorów / unifonów użytkowników, stacji budynkowych i ogrodzeniowych w dowolnej konfiguracji.
Przeznaczony do podłączenia stacji portierskiej G24.

Do 24 lokali i 4 stacji bramowych zastosowanie modułu nie jest konieczne

1 moduł obsługuje **maksymalnie 24 dodatkowe adresy** urządzeń wewnętrznych oraz 1 (powyżej 4) dodatkową stację bramową wpięta do sieci LAN tworzona przez te moduły.

460,00 pln

- Maksymalna ilość modułów w systemie - 199
- Zasilanie: 24V DC
- Połączenie: UTP RJ45
- IP 20
- Temperatura pracy: -10 ℃~ +40˚C
- Wymiary: 90 x 72 x 60mm
- Montaż na szynie DIN lub bezpośrednio na ścianie

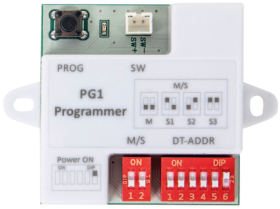

DT-PG1 Programator

Programator DT-PG1 to małe narzędzie do ustawiania adresów w unifonach U1014-2.

Zasilany przez baterię Cr2032
Łatwa obsługa przy użyciu przełączników DIP
Programowanie w systemie, bez konieczności usuwania i ponownego podłączania zacisków BUS

180,00 pln

VIDOS

X



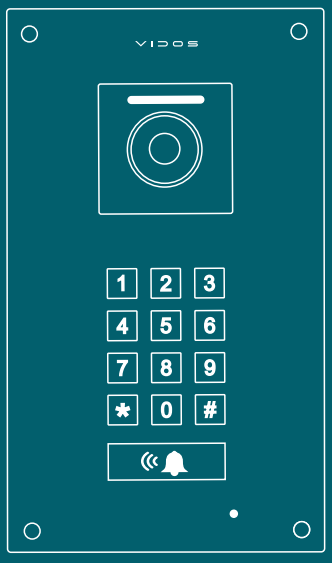



M10W-X / M10B-X

- 7-calowy ekran LCD TFT
- Rozdzielczość 1024x600 px
- Menu obsługiwane za pomocą ekranu dotykowego
- Możliwość podłączenia do monitora 2 stacji bramowych oraz 2 analogowych kamer CCTV (AHD, TVI, CVI, o rozdzielczości 1080P / 720P / CVBS)
- Wbudowany moduł Wi-Fi umożliwiający przekierowanie rozmowy na aplikację mobilną Vidos X
- Możliwość sterowania elektrozaczepem oraz bramą automatyczną
- Adresowany interkom pomiędzy monitorami
- Możliwość pozostawienia wiadomości głosowej przez gości
- Automatyczne lub ręczne rejestrowanie obrazu każdej z kamer
- Funkcja detekcji ruchu z możliwością automatycznej rejestracji zdjęć i filmów
- Wewnętrzna pamięć flash oraz obsługa karty microSD do 128GB
- Regulacja parametrów obrazu
- Regulacja głośności rozmowy i dzwonka
- 16 melodii dzwonka / osobna melodia dla każdego wejścia i interkomu
- Menu dostępne w języku polskim, angielskim, niemieckim i ukraińskim
- Współpracuje ze wszystkimi stacjami bramowymi z serii X
- Typ instalacji: 4+2 zasilanie +2 do bramy
- Zasilacz w komplecie
- Wymiary: 222 x 154 x 15 mm

Współpracuje z aplikacją VIDOS X dla systemów Android oraz IOS

850,00 pln



M11W-X / M11B-X

- 7-calowy ekran LCD TFT
- Rozdzielczość 1024x600 px
- Menu obsługiwane za pomocą dotykowych przycisków funkcyjnych
- Możliwość podłączenia do monitora 2 stacji bramowych oraz 2 analogowych kamer CCTV (AHD, TVI, CVI, o rozdzielczości 1080P / 720P / CVBS)
- Wbudowany moduł Wi-Fi umożliwiający przekierowanie rozmowy na aplikację mobilną Vidos X
- Możliwość sterowania elektrozaczepem oraz bramą automatyczną
- Adresowany interkom pomiędzy monitorami
- Możliwość pozostawienia wiadomości głosowej przez gości
- Automatyczne lub ręczne rejestrowanie obrazu każdej z kamer
- Funkcja detekcji ruchu z możliwością automatycznej rejestracji zdjęć i filmów
- Wewnętrzna pamięć flash oraz obsługa karty microSD do 128GB
- Regulacja parametrów obrazu
- Regulacja głośności rozmowy i dzwonka
- 16 melodii dzwonka / osobna melodia dla każdego wejścia i interkomu
- Menu dostępne w języku polskim, angielskim, niemieckim i ukraińskim
- Współpracuje ze wszystkimi stacjami bramowymi z serii X
- Typ instalacji: 4+2 zasilanie +2 do bramy
- Zasilacz w komplecie
- Wymiary: 222 x 154 x 15 mm

Współpracuje z aplikacją VIDOS X dla systemów Android oraz IOS

680,00 pln



M11W

- 7-calowy ekran LCD TFT
- Rozdzielczość 1024x600 px
- Menu obsługiwane za pomocą dotykowych przycisków funkcyjnych
- Możliwość podłączenia do monitora 2 stacji bramowych oraz 2 analogowych kamer CCTV (AHD, TVI, CVI, o rozdzielczości 1080P / 720P / CVBS)
- Możliwość sterowania elektrozaczepem oraz bramą automatyczną
- Adresowany interkom pomiędzy monitorami
- Możliwość pozostawienia wiadomości głosowej przez gości
- Automatyczne lub ręczne rejestrowanie obrazu każdej z kamer
- Funkcja detekcji ruchu z możliwością automatycznej rejestracji zdjęć i filmów
- Wewnętrzna pamięć flash oraz obsługa karty microSD do 128GB
- Regulacja parametrów obrazu
- Regulacja głośności rozmowy i dzwonka
- 16 melodii dzwonka / osobna melodia dla każdego wejścia i interkomu
- Menu dostępne w języku polskim, angielskim, niemieckim i ukraińskim
- Współpracuje ze wszystkimi stacjami bramowymi z serii X
- Typ instalacji: 4 + 2 zasilanie + 2 do bramy
- Zasilacz w komplecie
- Wymiary: 222 x 154 x 15 mm

600,00 pln



M12W

- 7-calowy ekran LCD
- Rozdzielczość 800x480 px
- Menu obsługiwane za pomocą dotykowych przycisków funkcyjnych
- Możliwość podłączenia do monitora 2 stacji bramowych oraz 2 analogowych kamer CCTV (AHD, TVI, CVI, o rozdzielczości 1080P / 720P / CVBS)
- Możliwość sterowania elektrozaczepem oraz bramą automatyczną
- Adresowany interkom pomiędzy monitorami
- Regulacja parametrów obrazu
- Regulacja głośności rozmowy i dzwonka
- 6 melodii dzwonka / osobna melodia dla każdego wejścia i interkomu
- Współpracuje ze wszystkimi stacjami bramowymi z serii X
- Typ instalacji: 4 + 2 zasilanie + 2 do bramy
- Zasilacz w komplecie
- Wymiary: 205 x 128 x 18 mm

440,00 pln

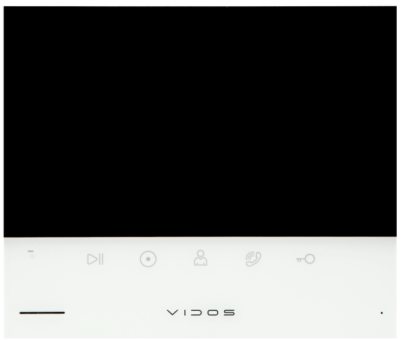

M13-XT

- 7-calowy ekran LCD TFT
- Rozdzielczość 1024x600 px
- Menu obsługiwane za pomocą dotykowych przycisków funkcyjnych
- Możliwość podłączenia do monitora 2 stacji bramowych oraz 2 analogowych kamer CCTV (AHD, TVI, CVI, o rozdzielczości 1080P / 720P / CVBS)
- Wbudowany moduł Wi-Fi umożliwiający przekierowanie rozmowy na aplikację mobilną **Tuya Smart**
- Możliwość otwierania elektrozaczepu oraz bramy automatycznej
- Adresowany interkom pomiędzy monitorami
- Automatyczne lub ręczne rejestrowanie obrazu każdej z kamer
- Funkcja detekcji ruchu z możliwością automatycznej rejestracji zdjęć i filmów
- Wewnętrzna pamięć flash oraz obsługa karty microSD do 128GB
- Regulacja parametrów obrazu każdej z kamer
- Regulacja głośności rozmowy i dzwonka
- 16 melodii dzwonka / osobna melodia dla każdego wejścia i interkomu
- Tryb nocny (wyciszenie monitora w określonym przedziale czasowym)
- Menu dostępne w języku polskim, angielskim, niemieckim i ukraińskim
- Współpracuje ze wszystkimi stacjami bramowymi z serii X
- Typ instalacji: 4 + 2 zasilanie + 2 do bramy
- Zasilacz w komplecie
- Wymiary: 174 x 150 x 15 mm (głębokość bez ramki)

Współpracuje z aplikacją Tuya Smart dla systemów Android oraz IOS

680,00 pln



M14W-X

- 10-calowy ekran LCD TFT
- Rozdzielczość 1024x600 px
- Menu obsługiwane za pomocą ekranu dotykowego
- Możliwość podłączenia do monitora 2 stacji bramowych oraz 2 analogowych kamer CCTV (AHD, TVI, CVI, o rozdzielczości 1080P / 720P / CVBS)
- Wbudowany moduł Wi-Fi umożliwiający przekierowanie rozmowy na aplikację mobilną Vidos X
- Możliwość sterowania elektrozaczepem oraz bramą automatyczną
- Adresowany interkom pomiędzy monitorami
- Możliwość pozostawienia wiadomości głosowej przez gości
- Automatyczne lub ręczne rejestrowanie obrazu każdej z kamer
- Funkcja detekcji ruchu z możliwością automatycznej rejestracji zdjęć i filmów
- Wewnętrzna pamięć flash oraz obsługa karty microSD do 128GB
- Regulacja parametrów obrazu
- Regulacja głośności rozmowy i dzwonka
- 16 melodii dzwonka / osobna melodia dla każdego wejścia i interkomu
- Menu dostępne w języku polskim, angielskim, niemieckim i ukraińskim
- Współpracuje ze wszystkimi stacjami bramowymi z serii X
- Typ instalacji: 4+2 zasilanie +2 do bramy
- Zasilacz w komplecie
- Wymiary: 260 x 164 x 20 mm

Współpracuje z aplikacją VIDOS X dla systemów Android oraz IOS

920,00 pln

Monitory

Cena katalogowa netto



M15B-X

7-calowy ekran dotykowy
Rozdzielczość 1024x600px
Interfejs użytkownika z menu obsługiwanym za pomocą ekranu dotykowego
Możliwość podłączenia do monitora 2 analogowych kamer CCTV
Funkcja detekcji ruchu z możliwością rejestracji
Możliwość otwierania elektrozaczepu oraz bramy automatycznej
Automatyczne lub ręczne rejestrowanie obrazu
Regulacja jasności, barw i kontrastu
Regulacja głośności rozmowy i dzwonienia
Zostawianie wiadomości głosowych dla gości
Interkom adresowany
Funkcja przekierowania rozmowy na inny odbiornik
Wbudowany moduł Wi-Fi 2,4 GHz i 5 GHz umożliwiający współpracę z aplikacją mobilną
16 melodii dzwonienia / osobna melodia dla każdego wejścia i interkomu
Wewnętrzna pamięć flash oraz obsługa kart microSD
Menu dostępne w języku polskim, angielskim, niemieckim i ukraińskim
Typ instalacji: 4 + 2
Wymiary: 179 x 110 x 18 cm (głębokość bez ramki)

920,00 pln

Unifon



U19 UNIFON GŁOŚNOMÓWIĄCY

- Dotykowe przyciski funkcyjne
- Możliwość sterowania elektrozaczepem oraz bramą automatyczną
- Interkom
- Regulacja głośności dzwonka
- Współpracuje ze wszystkimi stacjami bramowymi z serii X
- Typ instalacji: 4 + 2 zasilanie + 2 do bramy
- Zasilanie: 14,5 V DC
- Wymiary: 138 x 90 x 15 mm (głębokość bez ramki)

113,00 pln

Stacje bramowe



S10

- Kamera CMOS AHD 1080P
- Kąt widzenia obiektywu o szerokości 130°
- Mechaniczny przełącznik trybu pracy kamery (AHD / CVBS)
- Obsługa elektrozaczepów standardowych, rewersyjnych i zwór elektromagnetycznych
- Wbudowany potencjometr do regulacji głośności stacji bramowej
- Podświetlany przycisk wywołania
- Podświetlenie nocne IR (podczerwień)
- Współpracuje ze wszystkimi monitorami z serii X
- Wandaloodporna obudowa ze stopu aluminium
- Frontowy panel wykonany ze szczotkowanej stali nierdzewnej
- Kolor: srebrny
- Klasa szczelności: IP66
- Zakres temperatur pracy: -30 ~ 50 C
- Zasilanie z monitora
- Montaż natynkowy
- W zestawie kątowy uchwyt montażowy
- Wymiary: 133 x 48 x 19,5 mm

300,00 pln

Stacje bramowe

Cena katalogowa netto



S11 (1-4)

- Kamera CMOS AHD 1080P
- Kąt widzenia obiektywu o szerokości 130°
- Mechaniczny przełącznik trybu pracy kamery (AHD / CVBS)
- Obsługa elektrozaczepów standardowych, rewersyjnych i zwór elektromagnetycznych
- Wbudowany potencjometr do regulacji głośności stacji bramowej
- Podświetlenie nocne IR (podczerwień)
- Podświetlany szyld
- Współpracuje ze wszystkimi monitorami z serii X
- Wbudowany czytnik RFID umożliwiający otwieranie wejścia transponderem zbliżeniowym
- Standard RFID - UNIQUE 125 kHz
- Pojemność czytnika: 40 tagów użytkowników
- W zestawie brelok programujący (Master) o raz 4 breloki użytkowników
- Wandaloodporna obudowa ze stopu aluminium
- Kolor: szary
- Klasa szczelności: IP66
- Zakres temperatur pracy: -30 ~ 50°C
- Zasilanie: 12-15V DC
- Montaż: natynkowy lub podtynkowy (opcja z puszką D11P)
- Wymiary: 176 x 90 x 27 mm (bez daszka)
- Dedykowana osłona przeciwdeszczowa D11 w komplecie

S11-1

390,00 pln

S11-2

420,00 pln

S11-4

480,00 pln



S12D

- Kamera CMOS AHD 1080P
- Kąt widzenia obiektywu o szerokości 130°
- Mechaniczny przełącznik trybu pracy kamery (AHD / CVBS)
- Obsługa elektrozaczepów standardowych, rewersyjnych i zwór elektromagnetycznych
- Wbudowany potencjometr do regulacji głośności stacji bramowej
- Podświetlenie nocne IR (podczerwień)
- Podświetlana klawiatura do otwierania wejścia za pomocą kodu PIN
- Współpracuje ze wszystkimi monitorami z serii X
- Wandaloodporna obudowa ze stopu aluminium
- Kolor: antracyt
- Klasa szczelności: IP66
- Zakres temperatur pracy: -30 ~ 50°C
- Zasilanie: 12-15V DC
- Montaż: natynkowy
- Wymiary: 176 x 51 x 37 mm

480,00 pln



S14D

- Kamera CMOS AHD 1080P
- Kąt widzenia obiektywu o szerokości 130°
- Mechaniczny przełącznik trybu pracy kamery (AHD / CVBS)
- Obsługa elektrozaczepów standardowych, rewersyjnych i zwór elektromagnetycznych
- Wbudowany potencjometr do regulacji głośności stacji bramowej
- Podświetlenie nocne IR (podczerwień)
- Podświetlana klawiatura do otwierania wejścia za pomocą kodu PIN
- Współpracuje ze wszystkimi monitorami z serii X
- Wandaloodporna obudowa ze stali nierdzewnej
- Klasa szczelności: IP66
- Zakres temperatur pracy: -30 ~ 50°C
- Zasilanie: 12-15V DC
- Montaż: podtynkowy
- Wymiary: 220 x 120 x 47 mm (wymiary puszki: 202 x 103 x 43 mm)

580,00 pln



S20DA

- Kamera CMOS AHD 1,3MP
- Kąt widzenia obiektywu o szerokości 110°
- Mechaniczny przełącznik trybu pracy kamery (AHD / CVBS)
- Obsługa elektrozaczepów standardowych, rewersyjnych i zwór elektromagnetycznych
- Wbudowany czytnik kart zbliżeniowych Unique 125 kHz
- Podświetlana klawiatura do otwierania wejścia za pomocą kodu PIN
- Pojemność pamięci: 200 kart / kodów PIN
- Podświetlenie nocne IR (podczerwień)
- Współpracuje ze wszystkimi monitorami z serii X
- Wandaloodporna obudowa wykonana ze szczotkowanego aluminium
- Kolor: srebrny
- Klasa szczelności: IP65
- Zakres temperatur pracy: -25 ~ 50°C
- Zasilanie: 12-15V DC
- Montaż: natynkowy lub podtynkowy (puszka w zestawie)
- Wymiary: 150 x 84 x 36 mm (wymiary puszki: 78 x 142 x 31 mm)

480,00 pln



OSŁONA NATYNKOWA D11

- Osłona do montażu natynkowego
- Wymiary: 96 x 182 x 43 mm
- Materiał: aluminium

50,00 pln



PUSZKA PODTYNKOWA D11P

- Wymiary puszki podtynkowej : 208x108x47mm
- Wymiary zewnętrzne : 219x133x52mm
- Kolor : Szary
- Panel przedni: Aluminium
- Puszka: Tworzywo sztuczne

150,00 pln



P12/15 ZASILACZ

- Doposzukowy zasilacz impulsowy
- Zasilanie: AC100-240V~50/60Hz
- Wyjście: DC14.5V / 12W / 0,83A
- Wymiary: 50x49x25mm
- Klasa szczelności: IP65

34,00 pln



P15/1116 ZASILACZ

- Napięcie zasilania: 100-240V AC
- Napięcie wyjściowe: 11-16V DC
- Moc wyjściowa: 15W
- Montaż: na listwę DIN
- Szerokość: 18mm

48,00 pln



P60/15 ZASILACZ

- Zasilacz impulsowy
- Wejście: AC230V
- Wyjście: DC 14-16V / 60W / 4A
- Montaż: na listwę DIN
- Szerokość: 77mm

PŁYNNA REGULACJA NAPIĘCIA!

85,00 pln

VIDOS



WIDEODOMOFONY
ANALOGOWE

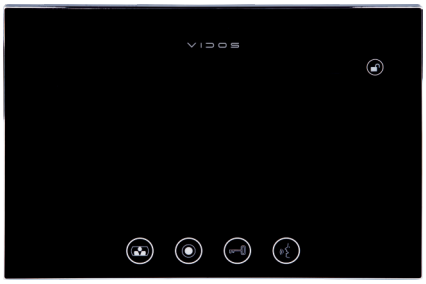

MONITOR M670B

- Monitor głośnomówiący
- Ekran kolorowy 7" panoramiczny TFT LCD 800x600 pix
- Obsługa 2 stacji bramowych (lub 1 stacja+1 kamera CCTV)
- Sterowanie elektrozaczepem i brama automatyczną.
- Dotykowy, podświetlany panel sterowania (kolor podświetlenia - niebieski)
- Możliwość rozbudowy o dodatkowe 3 monitory lub unifony (z wyłączeniem serii 900)
- Funkcja interkomu wewnętrznego (po wywołaniu dzwonią wszystkie pozostałe monitory)
- Regulacja parametrów monitora (głośność dzwonka, głośność rozmowy, jasność i kolor)
- Podgląd z możliwością włączenia dźwięku i otwarcia furtki
- Zasilanie: DC14,5V Zasilacz na listwę DIN w komplecie.
- Kolor obudowy: CZARNY
- Wymiary: 241x161x23mm.
- Instalacja: 4 przewodowa + 2 przewody do elektrozaczepu + 2 do bramy

750,00 pln



MONITOR M670W

- Monitor głośnomówiący
- Ekran kolorowy 7" panoramiczny TFT LCD 800x600 pix
- Dotykowy panel sterowania **BRAK PODŚWIETLENIA KLAWISZY STERUJĄCYCH**
- Obsługa 2 stacji bramowych (lub 1 stacja+1 kamera CCTV)
- Sterowanie elektrozaczepem i brama automatyczną.
- Możliwość rozbudowy o dodatkowe 3 monitory lub unifony (z wyłączeniem serii 900)
- Funkcja interkomu wewnętrznego (po wywołaniu dzwonią wszystkie pozostałe monitory)
- Regulacja parametrów monitora (głośność dzwonka,głośność rozmowy, jasność i kolor)
- Podgląd z możliwością włączenia dźwięku i otwarcia furtki
- Zasilanie: DC14,5V Zasilacz na listwę DIN w komplecie.
- Kolor obudowy: BIAŁY
- Wymiary: 241x161x23mm.
- Instalacja: 4 przewodowa + 2 przewody do elektrozaczepu + 2 do bramy

750,00 pln



MONITOR M670B S2

- Monitor głośnomówiący
- Ekran kolorowy 7" panoramiczny TFT LCD
- Posiada wbudowaną pamięć na rejestr 100 zdjęć
- Obsługa 2 stacji bramowych (lub 1 stacja+1 kamera CCTV)
- Możliwość rozbudowy o dodatkowe 3 monitory lub unifony (z wyłączeniem serii 900)
- Funkcja interkomu wewnętrznego (po wywołaniu dzwonią wszystkie pozostałe monitory)
- Dotykowy, podświetlany panel sterowania (kolor podświetlenia - niebieski)
- Sterowanie elektrozaczepem i bramą automatyczną
- Podgląd z możliwością włączenia dźwięku i otwarcia furtki
- Regulacja parametrów monitora (głośność dzwonka,głośność rozmowy, jasność i kolor)
- Zasilanie: 14,5V DC. Zasilacz na listwę DIN w komplecie
- Kolor obudowy: CZARNY
- Wymiary: 241x161x23mm
- Instalacja: 4 przewodowa + 2 do elektrozaczepu + 2 do bramy
- Menu w 8 językach (Polski,Angielski,Niemiecki,Francuski,Hiszpański,Włoski,Chiński,Rosyjski)

800,00 pln



MONITOR M670W S2

- Monitor głośnomówiący
- Ekran kolorowy 7" panoramiczny TFT LCD
- Posiada wbudowaną pamięć na rejestr 100 zdjęć
- Obsługa 2 stacji bramowych (lub 1 stacja+1 kamera CCTV)
- Możliwość rozbudowy o dodatkowe 3 monitory lub unifony (z wyłączeniem serii 900)
- Funkcja interkomu wewnętrznego (po wywołaniu dzwonią wszystkie pozostałe monitory)
- Dotykowy, podświetlany panel sterowania **BRAK PODŚWIETLENIA KLAWISZY STERUJĄCYCH**
- Sterowanie elektrozaczepem i bramą automatyczną
- Podgląd z możliwością włączenia dźwięku i otwarcia furtki
- Regulacja parametrów monitora (głośność dzwonka,głośność rozmowy, jasność i kolor)
- Zasilanie: 14,5V DC. Zasilacz na listwę DIN w komplecie
- Kolor obudowy: BIAŁY
- Wymiary: 241x161x23mm
- Instalacja: 4 przewodowa + 2 do elektrozaczepu + 2 do bramy
- Menu w 8 językach (Polski,Angielski,Niemiecki,Francuski,Hiszpański,Włoski,Chiński,Rosyjski)

800,00 pln

Stacje bramowe - jednoabonentowe

Cena katalogowa netto



S6B JEDNOABONENTOWA STACJA BRAMOWA

- Obudowa z utwardzonego stopu aluminium
- Przetwornik obrazu 1/3" kolor
- Obiektyw 3,6 mm, kąt widzenia ok. 87°
- Rozdzielczość: 940 TVL
- Podświetlenie: 4 diody LED IR (podczerwień)
- Minimalne oświetlenie: 0.05 Lux
- Zasilanie z monitora
- Pobór prądu: Czuwanie 80mA / Praca 240mA
- Montaż natynkowy
- Stopień ochrony IP65
- Wymiary: 58x135x39mm
- Kolor: czarny

350,00 pln



S20DA JEDNOABONENTOWA STACJA BRAMOWA

- 1 abonentowa stacja bramowa
- Rozdzielczość kamery 800TVL - 1,3 Mpix / Obiektyw 1,8mm / kąt widzenia 110°
- Podświetlenie nocne – LED IR (podczerwień)
- Wbudowany zamek szyfrowy do otwierania wejścia – max 200 kodów
- Wbudowany czytnik zbliżeniowy w standardzie UNIQUE 125kHz – max 200 tagów
- Podświetlana klawiatura i przycisk dzwonka
- Obudowa : szczotkowane aluminium / ABS
- Zasilanie DC12-15V
- Zakres temperatur pracy : -25°C ~ +50°C
- Klasa szczelności – IP65
- W zestawie 2 breloki zbliżeniowe
- Wymiary: 84x150x36 / Wymiary puszki : 78x142x31

480,00 pln



S50D STACJA BRAMOWA

- 1 abonentowa stacja bramowa
- WBUDOWANY ZAMEK SZYFROWY DO OTWIERANIA FURTKI KODEM
- Przetwornik obrazu 1/3" kolor
- Kąt widzenia obiektywu: ok. 87°
- Rozdzielczość: 940 linii
- Obiektyw 3,6mm
- Podświetlenie: 6 diod LED IR (podczerwień)
- Regulacja obiektywu: w pionie i poziomie +/- 10 stopni
- Obudowa: utwardzony stop aluminium
- Podświetlana klawiatura (kolor podświetlenia niebieski)
- Dedykowane wyjście na zasilenie rygla DC12V
- Regulacja czasu otwarcia elektrozaczepu w zakresie 1-99 sek.
- Możliwość podłączenia dodatkowego przełącznika wyjściowego
- Obsługuje zwory elektromagnetyczne i rygle rewersyjne
- Montaż: natynkowy
- Wymiary: 78x185x60mm

450,00 pln



S551 STACJA BRAMOWA

- 1 abonentowa stacja bramowa z kamerą
- Przetwornik obrazu 1/3" kolor
- Kąt widzenia obiektywu: ok. 87°
- Rozdzielczość: 940 linii
- Obiektyw 3,6mm
- Regulacja obiektywu: w pionie i poziomie +/- 10 stopni
- Podświetlenie: 8 diod LED IR (podczerwień)
- Podświetlany przycisk wybierania (kolor podświetlenia niebieski)
- Wandaloodporny przedni panel ze stali szlachetnej
- Montaż podtynkowy
- Zasilanie z monitora
- Wymiary: 150x203x55
- Wymiary puszki: 130x183x50

660,00 pln

Stacje bramowe - jednoabonentowe

		Cena katalogowa netto
	**S561D STACJA BRAMOWA** ■ 1 abonentowa stacja bramowa z kamerą ■ **WBUDOWANY ZAMEK SZYFROWY DO OTWIERANIA FURTKI ZA POMOCĄ KODU PIN** ■ Przetwornik obrazu 1/3" kolor ■ Kąt widzenia obiektywu: ok. 87° ■ Rozdzielczość: 940 linii ■ Obiektyw 3,6mm ■ Regulacja obiektywu: w pionie i poziomie +/- 10 stopni ■ Podświetlenie: 6 diod LED IR (podczerwień) ■ Sterowanie elektrozaczepem z regulacją czasu otwarcia 1-99sek. ■ Podświetlana klawiatura i szyld na nazwisko ■ Wandaloodporny przedni panel ze stali szlachetnej ■ Zasilanie kamery z monitora ■ Zasilanie szyfratora z zewnętrznego zasilacza DC12-15V ■ Wymiary: 120x250x51 ■ Wymiary puszki: 110x240x46 ■ Wyjście na dodatkowy przycisk zwalniania rygla ■ Wyjście na timer określający czasowy dostęp	800,00 pln

Stacje bramowe - wieloabonentowe

	**S36 STACJA BRAMOWA** ■ 2 abonentowa stacja bramowa ■ Przetwornik obrazu 1/3" kolor ■ Kąt widzenia obiektywu: ok. 87° ■ Rozdzielczość: 940 linii ■ Obiektyw 3,6mm ■ Podświetlenie: 6 diod LED światło białe ■ Zasilanie: z monitora ■ Obudowa: utwardzony stop aluminium ■ Montaż: natynkowy ■ Podświetlany szyld na nazwisko (kolor podświetlenia - niebieski) ■ Wymiary: 97x130x43mm ■ Zasilanie : z zewnętrznego zasilacza DC12-15V	400,00 pln
	**S562D STACJA BRAMOWA** ■ 2 Abonentowa stacja bramowa ■ Przetwornik obrazu 1/3" kolor ■ Kąt widzenia obiektywu: ok. 87° ■ Rozdzielczość: 940 linii ■ Obiektyw 3,6mm ■ Regulacja obiektywu: w pionie i poziomie +/- 10 stopni ■ Podświetlenie: 6 diod LED IR (podczerwień) ■ **OTWIERANIE FURTKI ZA POMOCĄ KODU PIN** ■ Sterowanie elektrozaczepem z regulacją czasu otwarcia 1-99sek. ■ Podświetlana klawiatura i szyld na nazwisko ■ Wandaloodporny przedni panel ze stali szlachetnej ■ Zasilanie z zewnętrznego zasilacza DC12-15V ■ Wymiary: 120x250x51 ■ Wymiary puszki: 110x240x46 ■ Wyjście na dodatkowy przycisk zwalniania rygla ■ Wyjście na timer określający czasowy dostęp	890,00 pln

Stacje bramowe - wieloabonentowe

		Cena katalogowa netto
	**S602 STACJA BRAMOWA** ■ 2 abonentowa stacja bramowa ■ Przetwornik obrazu 1/3" kolor ■ Kąt widzenia obiektywu: ok. 87° ■ Rozdzielczość: 940 linii ■ Obiektyw 3,6mm ■ Regulacja obiektywu: w pionie i poziomie +/- 10 stopni ■ Podświetlenie: 3 diody LED IR (podczerwień) ■ Podświetlany przyciski wybierania i szyldy na nazwiska (kolor podświetlenia - niebieski) ■ Wandaloodporny przedni panel ze stali szlachetnej ■ Montaż podtynkowy lub natynkowy z osłoną D600B2 ■ Zasilanie z zewnętrznego zasilacza DC12-15V ■ Wymiary: 100x195x38 ■ Wymiary puszki: 96x190x50	800,00 pln

Akcesoria - elementy montażowe

	**D561B PUSZKA DO MONTAŻU NATYNKOWEGO** ■ Osłona do montażu natynkowego ■ DEDYKOWANA DLA STACJI BRAMOWYCH Z SERII ■ S 561/562/563/564 ■ Wymiary: wys. 278 x szer.144 x gł.48 mm	180,00 pln
	**D600B1 PUSZKA DO MONTAŻU NATYNKOWEGO** ■ Osłona do montażu natynkowego ■ DEDYKOWANA DLA STACJI BRAMOWEJ S 601 oraz kontroli dostępu ZS600A / ZS600D ■ Wymiary: wys. 106mm x szer. 106mm x gł. 50mm/(78mm z daszkiem)	120,00 pln
	**D600B2 PUSZKA DO MONTAŻU NATYNKOWEGO** ■ Osłona do montażu natynkowego ■ DEDYKOWANA DLA STACJI BRAMOWEJ S 601A-2/S601D-2/S601Z-2/S602/S603 ■ Wymiary: wys. 106mm x szer. 106mm x gł. 50mm/(78mm z daszkiem)	145,00 pln
	**D600B3 PUSZKA DO MONTAŻU NATYNKOWEGO** ■ Osłona do montażu natynkowego ■ DEDYKOWANA DLA STACJI BRAMOWYCH Z SERII ■ S603A-2/S603D-2/S606 ■ Wymiary: wys. 286 x szer. 106 x gł. 50/(78 z daszkiem) mm	180,00 pln

Akcesoria - zasilacze

		Cena katalogowa netto
	**P60/15 ZASILACZ** ■ Zasilacz impulsowy ■ Wejście: AC230V ■ Wyjście: DC 14-16V / 60W / 4A ■ Montaż: na listwę DIN ■ Szerokość: 77mm PŁYNNA REGULACJA NAPIĘCIA!	85,00 pln
	**P12/12 ZASILACZ** ■ Doposzukowy zasilacz impulsowy ■ Zasilanie: AC100-240V~50/60Hz ■ Wyjście: DC12V / 12W / 1A ■ Wymiary: 50x49x25mm ■ Klasa szczelności: IP65	34,00 pln
	**P12/15 ZASILACZ** ■ Doposzukowy zasilacz impulsowy ■ Zasilanie: AC100-240V~50/60Hz ■ Wyjście: DC14.5V / 12W / 0,83A ■ Wymiary: 50x49x25mm ■ Klasa szczelności: IP65	34,00 pln
	**P15/1116 ZASILACZ** ■ Napięcie zasilania: 100-240V AC ■ Napięcie wyjściowe: 11-16V DC ■ Moc wyjściowa: 15W ■ Montaż: na listwę DIN ■ Szerokość: 18mm	48,00 pln

Akcesoria - moduły specjalne

	**B-31 MODUŁ PRZEKAŹNIKOWY** ■ Sterowanie: 10 – 15V / DC bez polaryzacji ■ Wyjście: beznapięciowe COM / NO / NC ■ Obciążenie maksymalne: 2A / 30V ■ Wymiary: 23 x 14 x 8,5 mm	85,00 pln

Akcesoria pozostałe

	**K120-A DODATKOWA KAMERA CCTV** ■ kamera analogowa dla systemów wideodomofonowych ■ Obiektyw: 2,8mm | 2Mpx CMOS ■ rozdzielczość: 25 kl/s 1080p / 30kl/s 1080p ■ obiektyw: 2.8mm umożliwiający obserwację szerokokątną ■ mechaniczny filtr podczerwieni – ICR ■ promiennik podczerwieni: zasięg do 20m ■ zakres regulacji: poziom: 0 – 360°, pion: 0 – 180°, rotacja: 0 – 360° ■ zasilanie: 12VDC ■ wymiary: 165x 62x58 mm	120,00 pln
	**P100** ■ Uniwersalna podstawka biurkowa dla monitorów serii analogowej ■ Materiał : transparentna plexi	70,00 pln

VIDOS

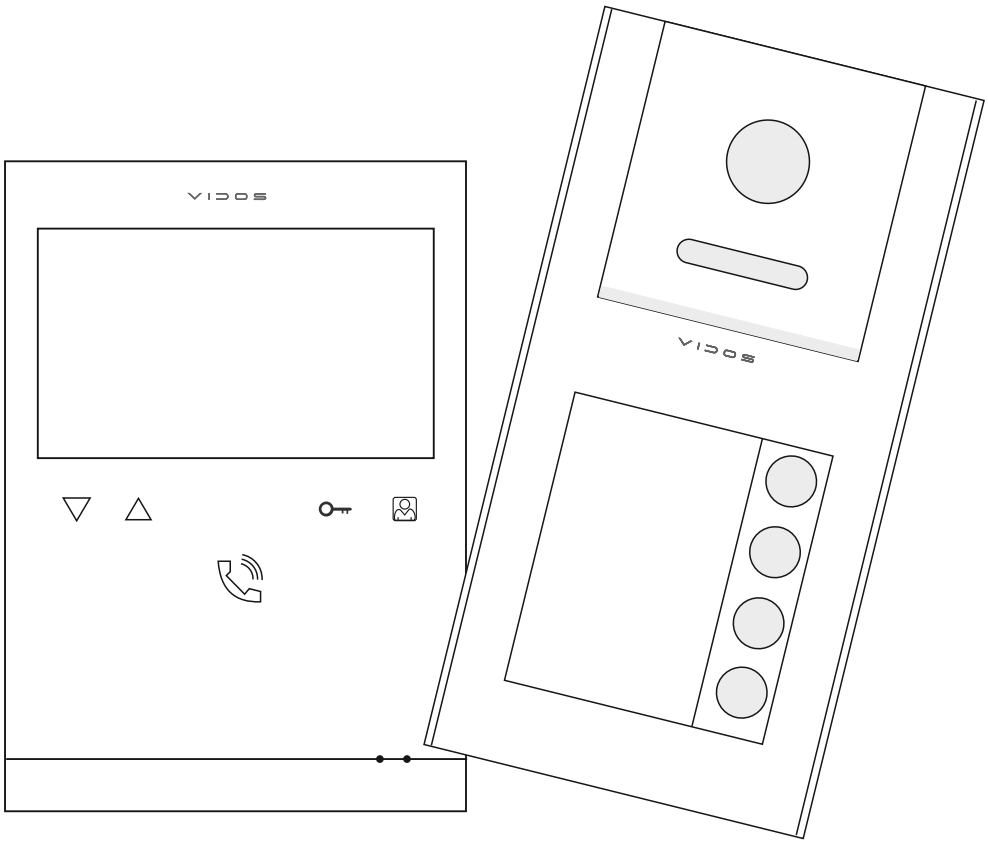

Wideodomofony IP

IPX



M100 / M100-X

- 7-calowy ekran dotykowy
- Rozdzielczość 1024x600 px
- Wbudowana karta Wi-Fi umożliwiająca współpracę z aplikacją mobilną Vidos X (M100-X)
- System operacyjny Linux
- Obsługa 8 wejść alarmowych i 1 wyjścia alarmowego
- Sterowanie alarmem przez aplikację mobilną (M100-X)
- Sterowanie dwoma wejściami (np. furtką i bramą automatyczną)
- Wewnętrzna pamięć flash (100 zdjęć) oraz obsługa karty pamięci
- microSD do 128GB
- Automatyczne lub ręczne rejestrowanie obrazu
- Interkom wewnętrzny i zewnętrzny
- Obsługa kamery IP i kamery Wi-Fi z protokołem Onvif o maksymalnej rozdzielczości 1080P
- Kompatybilność z urządzeniami SIP 2.0
- 10 melodii dzwonka, osobno dla każdego wejścia i interkomu
- Regulacja głośności rozmowy i dzwonka
- Menu dostępne w języku polskim i angielskim
- Funkcja „Nie przeszkadzać"
- Zasilanie: PoE 802.3af lub DC12V
- Wymiary: 210 x 142 x 17 mm (głębokość bez ramki)

M100-X/ 650,00 pln

M100/ 530,00 pln



M101

- 4,3-calowy ekran
- Rozdzielczość 480x273 px
- System operacyjny Linux
- Obsługa 4 wejść alarmowych i 1 wyjścia alarmowego
- Możliwość sterowania dwoma wejściami (np. furtką i bramą automatyczną)
- Wewnętrzna pamięć flash na 100 zdjęć
- Automatyczne lub ręczne rejestrowanie obrazu
- Interkom wewnętrzny i zewnętrzny
- Obsługa kamery IP o maksymalnej rozdzielczości 720P
- 10 melodii dzwonka, osobno dla każdego wejścia i interkomu
- Regulacja głośności rozmowy i dzwonka
- Menu dostępne w języku polskim i angielskim
- Funkcja „Nie przeszkadzać"
- Zasilanie PoE 802.3af lub DC12V
- Wymiary: 156 x 112 x 17 mm

340,00 pln

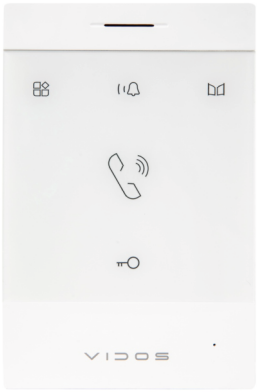

UNIFON M110-U

- Możliwość sterowania dwoma wejściami (np. furtką
- i bramą automatyczną)
- Regulacja głośności rozmowy i dzwonka
- Wejście na dodatkowy przycisk dzwonka
- Wyjście umożliwiające podłączenie zewnętrznego sygnalizatora dzwonkowego
- Funkcja „Nie przeszkadzać"
- Zasilanie: PoE 802.3af lub DC 12V
- Wymiary: 138 x 90 x 15 mm (głębokość bez ramki)

215,00 pln



UNIFON U111-B / U111-W

- Dwukierunkowa komunikacja audio (Duplex)
- 6 melodii dzwonka dla stacji zewnętrznej
- 6 melodii dzwonka dla interkomu
- Regulacja głośności rozmowy i dzwonka
- Funkcja „Tryb Cichy"
- Możliwość sterowania elektrozaczepem oraz bramą automatyczną
- Funkcja interkomu wewnętrznego
- Zasilanie PoE lub DC 12V
- Możliwość instalacji w domach jednorodzinnych, a także w wielorodzinnych
- Wymiary : 200 x 90 x 40 mm

180,00 pln

Stacja portierska

Cena katalogowa netto



M120-P

- 7-calowy ekran dotykowy LCD TFT
- Rozdzielczość ekranu 1024x600 px
- System operacyjny Linux
- Możliwość komunikacji ze wszystkimi lokatorami
- Powiadomienie o alarmie w lokalu
- Podgląd ze wszystkich stacji zewnętrznych z możliwością rozmowy
- Wewnętrzna pamięć flash (100 zdjęć)
- Automatyczne lub ręczne rejestrowanie obrazu
- Obsługa kamer IP z protokołem Onvif o maksymalnej rozdzielczości 1080P
- Kompatybilność z urządzeniami SIP 2.0
- Regulacja głośności rozmowy i dzwonka
- Menu dostępne w języku polskim i angielskim
- Zasilanie PoE 802.3af lub DC 12V
- Wymiary: 326 x 206 x 125 mm

1 900,00 pln

Stacje zewnętrzne



S100

- Praca w trybie jednolokatorskim lub wielolokatorskim
- Kamera CMOS Full HD
- Kąt widzenia obiektywu o szerokości 125°
- Obsługa dostępu za pomocą kodu PIN lub QR (tylko we
- współpracy z monitorem M-100X)
- Podświetlana klawiatura
- Podświetlenie nocne IR (podczerwień)
- Możliwość sterowania elektrozaczepem i bramą automatyczną
- Obsługa przycisku wyjścia
- Regulacja głośności rozmowy
- Wandaloodporna obudowa ze stopu aluminium
- Zasilanie PoE 802.3af lub DC 12V
- Klasa szczelności IP54
- Montaż natynkowy
- Wymiary: 189 x 88 x 30 mm (z daszkiem 195 x 93 x 42 mm)

Stacja zewnętrzna S100 przeznaczona jest do montażu w budynkach jedno lub wielorodzinnych. Wyklucza się stosowanie jej w przypadku złożonych systemów osiedlowych. W tym celu należy zastosować stację S110

780,00 pln



S101-1 / S101-2 / S101-4

- Obsługa od 1 do 4 lokali
- Kamera CMOS full HD
- Kąt widzenia obiektywu o szerokości 125°
- Podświetlenie nocne LED (światło białe)
- Wandaloodporna obudowa ze stopu aluminium
- Możliwość otwarcia wejścia za pomocą kodu QR (tylko we współpracy z monitorem M100-X)
- Wbudowany czytnik RFID umożliwiający otwieranie dwóch wejść kartą zbliżeniową
- Standard RFID – MIFARE 13.56MHz
- Pojemność czytnika : 40 tagów użytkowników
- Podświetlany szyld / tabliczka informacyjna
- Obsługuje elektrozaczepy standardowe, rewersyjne i zwory elektromagnetyczne
- Klasa szczelności: IP54
- Montaż natynkowy lub podtynkowy za pomocą puszki D11P (opcja)
- Instalacja: UTP
- Zasilanie PoE 802.3af lub DC12V
- Wymiary: 176 x 90 x 28 mm (z daszkiem 181 x 96 x 43 mm)

Stacja zewnętrzna S101 przeznaczona jest przede wszystkim do montażu w domach jedno lub kilkurodzinnych. W budynkach wielorodzinnych mogą one pełnić ***wyłącznie funkcję stacji lokatorskich.***

S101-1/
560,00 pln

S101-2/
580,00 pln

S101-4/
610,00 pln



S110

- Kamera CMOS full HD
- Kąt widzenia obiektywu o szerokości 125°
- 3,5-calowy ekran TFT LCD
- Menu ekranowe do ustawiania parametrów urządzenia
- Obsługa elektrozaczepów standardowych, rewersyjnych i zwór elektromagnetycznych
- Obsługa dostępu za pomocą kodu PIN lub QR (tylko we współpracy z monitorem M100-X)
- Wbudowany dwuzakresowy czytnik RFID umożliwiający otwieranie dwóch wejść kartą zbliżeniową
- Standard RFID: MIFARE 13.56 Mhz i UNIQUE 125KHz
- Pojemność czytnika: 2000 tagów użytkowników
- Podświetlenie nocne LED (światło białe)
- Podświetlana klawiatura
- Regulacja głośności rozmowy
- Wandaloodporna obudowa ze stopu aluminium
- System operacyjny: Linux
- Połączenie sieciowe: Ethernet
- Zasilanie: PoE 802.3af lub DC 12V
- Klasa szczelności: IP64
- Montaż: podtynkowy
- Wymiary: 318 x 130 x 51 mm(puszka 303 x 111 x 46 mm)

Stacja zewnętrzna S110 może pracować jako stacja główna lub stacja osiedlowa

1 750,00 pln

Akcesoria



D11P PUSZKA PODTYNKOWA

- Wymiary puszki podtynkowej : 208x108x47mm
- Wymiary zewnętrzne : 219x133x52mm
- Kolor : Szary
- Panel przedni: Aluminium
- Puszka: Tworzywo sztuczne

150,00 pln



D110 PUSZKA NATYNKOWA

- Kolor: Czarny
- Materiał: Aluminium
- Wymiary: 318 x 134 x 67 mm

330,00 pln

VIDOS
ONE

wideodomofony IP





M2010 MONITOR IP

- Monitor głośnomówiący IP
- Ekran : 7" dotykowy TFT LCD 1024×600px
- Wbudowany moduł Wi-Fi – IEEE 802.11 b/g/n
- Płynna regulacja parametrów monitora: jasności obrazu, głośności dzwonka i rozmowy
- Rejestracja obrazu i zapis wiadomości głosowych z połączeń
- Interkom adresowany
- Lista lokatorów oraz chronologiczny rejestr zdarzeń
- Podgląd obrazu ze stacji bramowych i kamer IP
- Funkcje: SOS / nie przeszkadzać
- Wbudowany system redukcji echa
- Wejścia alarmowe 8 / Wyjścia alarmowe: 2
- Urządzenie działa w oparciu o protokoły TCP/IP, SIP, RTSP
- Wbudowana pamięć 128MB z obsługą kart microSD do 32GB (brak w zestawie)
- Program do zarządzania : VIDOS ONE PC / Aplikacja mobilna : VIDOS ONE
- Zasilanie: DC 12V lub IEEE 802.3af PoE
- Interfejs Ethernet: 1x RJ45 10/100 Base-T
- Zakres temperatur pracy: -10° C ~ + 55° C
- Pobór mocy: ≤6W
- Dostępne języki: polski, angielski, bułgarski, chorwacki, czeski, francuski, grecki, hiszpański, holenderski, niemiecki, portugalski, rumuński, serbski, węgierski, włoski
- Materiał: tworzywo sztuczne / kolor srebrno-czarny
- Wymiary: 200x140x25mm

1120,00pln

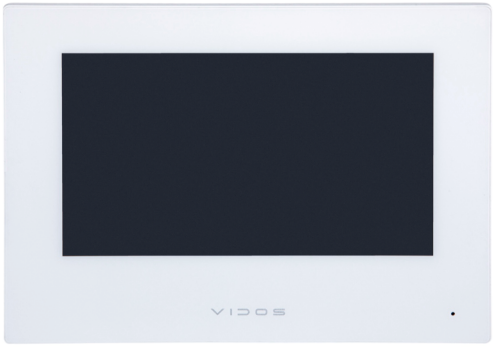

M2010W MONITOR IP

- Monitor głośnomówiący IP
- Ekran : 7" dotykowy TFT LCD 1024×600px
- Wbudowany moduł Wi-Fi – IEEE 802.11 b/g/n
- Płynna regulacja parametrów monitora: jasności obrazu, głośności dzwonka i rozmowy
- Rejestracja obrazu i zapis wiadomości głosowych z połączeń
- Interkom adresowany
- Lista lokatorów oraz chronologiczny rejestr zdarzeń
- Podgląd obrazu ze stacji bramowych i kamer IP
- Funkcje: SOS / nie przeszkadzać
- Wbudowany system redukcji echa
- Wejścia alarmowe 8 / Wyjścia alarmowe: 2
- Urządzenie działa w oparciu o protokoły TCP/IP, SIP, RTSP
- Wbudowana pamięć 128MB z obsługą kart microSD do 32GB (brak w zestawie)
- Program do zarządzania : VIDOS ONE PC / Aplikacja mobilna : VIDOS ONE
- Zasilanie: DC 12V lub IEEE 802.3af PoE
- Interfejs Ethernet: 1x RJ45 10/100 Base-T
- Zakres temperatur pracy: -10° C ~ + 55° C
- Pobór mocy: ≤6W
- Dostępne języki: polski, angielski, bułgarski, chorwacki, czeski, francuski, grecki, hiszpański, holenderski, niemiecki, portugalski, rumuński, serbski, węgierski, włoski
- Materiał: tworzywo sztuczne / kolor biały
- Wymiary: 200x140x25mm

1120,00 pln



M2020 MONITOR IP

- Monitor głośnomówiący IP
- Ekran : 7" dotykowy, pojemnościowy **IPS** 1024×600px
- Wbudowany moduł Wi-Fi – IEEE 802.11 b/g/n
- Płynna regulacja parametrów monitora: jasności obrazu, głośności dzwonka i rozmowy
- Rejestracja obrazu i zapis wiadomości głosowych z połączeń
- Interkom adresowany
- Lista lokatorów oraz chronologiczny rejestr zdarzeń
- Podgląd obrazu ze stacji bramowych i kamer IP
- Funkcje: SOS / nie przeszkadzać
- Wbudowany system redukcji echa
- Wejścia alarmowe 8 / Wyjścia alarmowe: 2
- Urządzenie działa w oparciu o protokoły TCP/IP, SIP, RTSP
- Wbudowana pamięć 128MB z obsługą kart microSD do 32GB (brak w zestawie)
- Program do zarządzania : VIDOS ONE PC / Aplikacja mobilna : VIDOS ONE
- Zasilanie: DC 12V lub IEEE 802.3af PoE
- Interfejs Ethernet: 1x RJ45 10/100 Base-T
- Zakres temperatur pracy: -10° C ~ + 55° C
- Pobór mocy: ≤6W
- Dostępne języki: polski, angielski, bułgarski, chorwacki, czeski, francuski, grecki, hiszpański, holenderski, niemiecki, portugalski, rumuński, serbski, węgierski, włoski
- Materiał: szkło / aluminium / ABS
- Wymiary: 180x140x23mm

1750,00 pln



A2000-G MODUŁ GŁÓWNY

- Przetwornik obrazu: 2Mpx CMOS
- Obiektyw – kąt widzenia ok. 130° szerokość /75° wysokość
- Rozdzielczość kamery: 1920×1080 (1080p)
- Podświetlenie nocne: diody LED IR z czujnikiem zmierzchu
- Wbudowany szyld na nazwisko z podświetlaniem LED (kolor podświetlenia – biały)
- Komunikaty głosowe w języku polskim.
- Wyjścia przekaźnikowe: 2x NC/NO (30V, 1A)
- Wejścia alarmowe: 4x
- Funkcje: BLC, DNR, WDR
- Programowanie podstawowe: z monitora
- Programowanie zaawansowane: Program Vidos ONE PC
- Aplikacja mobilna do zdalnej obsługi – VIDOS ONE
- Możliwość integracji z systemami CCTV i SSWiN
- Zasilanie: DC 12V / PoE 802.3af
- Pobór mocy: ≤10 W
- Klasa szczelności : Ip65
- Klasa odporności: Ik07
- Montaż podtynkowy lub natynkowy przy użyciu wybranej ramki montażowej D2100-1 / D2200-1
- Wymiary: 100x98x37mm *

  * Głębokość uwzględniająca wypukłość obiektywu – 43,9mm

830,00 pln



A2000-D MODUŁ KLAWIATURY

- Wymaga podłączenia do modułu głównego A2000 - G
- Mechaniczne, podświetlane przyciski (kolor podświetlenia – biały)
- Zasilanie z portu komunikacyjnego RS485
- Programowanie: Program Vidos ONE PC
- Klasa szczelności: IP65
- Klasa odporności: IK07
- Moduł może być zamontowany zarówno w obudowie podtynkowej jak i natynkowej
- Wymiary: 100×99×34mm

565,00 pln



A2000-LCD MODUŁ WYŚWIETLACZA

- Wymaga podłączenia do modułu głównego A2000-G
- Maksymalna ilość wyświetlanych kontaktów – 500
- Wyświetlane informacje : Lista lokatorów, status połączenia, numer wybieranego z klawiatury lokalu, czas nagrania wiadomości, komunikat o otwarciu wejścia.
- Zasilanie z portu komunikacyjnego RS485
- Programowanie: Program Vidos ONE PC
- Klasa szczelności: IP65
- Klasa odporności: IK07
- Moduł może być zamontowany zarówno w obudowie podtynkowej jak i natynkowej
- Wymiary: 100×99×34mm

580,00 pln



A2000-N MODUŁ WYWOŁANIA

- Wymaga podłączenia do modułu głównego A2000
- Mechaniczne przyciski wywołania z podświetleniem (kolor podświetlenia – biały)
- Wbudowane podświetlane szyldy identyfikacyjne (kolor podświetlenia – biały)
- Zasilanie z portu komunikacyjnego RS485
- Programowanie: Program Vidos ONE PC
- Klasa szczelności: IP65
- Klasa odporności: IK07
- Moduł może być zamontowany zarówno w obudowie podtynkowej jak i natynkowej
- Wymiary: 100×99×34mm

295,00 pln



A2000-L MODUŁ STANU PRACY

- Wymaga podłączenia do modułu głównego A2000-G
- Podświetlane ikony informujące o statusie stacji bramowej
- Zasilanie z portu komunikacyjnego RS485
- Programowanie: Program Vidos ONE PC
- Klasa szczelności: IP65
- Klasa odporności: IK07
- Montaż w obudowie podtynkowej lub natynkowej
- Wymiary: 100×99×34mm

225,00 pln



A2000-EM MODUŁ CZYTNIKA ZBLIŻENIOWEGO (UNIQUE 125kHZ)

- Wymaga podłączenia do modułu głównego A2000-G
- Czytnik zbliżeniowy w standardzie UNIQUE 125kHZ
- Zasilanie z portu komunikacyjnego RS485
- Programowanie: Program Vidos ONE PC
- Klasa szczelności: IP65
- Klasa odporności: IK07
- Moduł może być zamontowany zarówno w obudowie podtynkowej jak i natynkowej.
- Wymiary: 100×99×34mm

355,00 pln



A2000-MF MODUŁ CZYTNIKA ZBLIŻENIOWEGO (MIFARE 13,56kHZ)

- Wymaga podłączenia do modułu głównego A2000-G
- Czytnik zbliżeniowy w standardzie MIFARE 13,56KHZ
- Zasilanie z portu komunikacyjnego RS485
- Programowanie: Program Vidos ONE PC
- Klasa szczelności: IP65
- Klasa odporności: IK07
- Moduł może być zamontowany zarówno w obudowie podtynkowej jak i natynkowej
- Wymiary: 100×99×34mm

355,00 pln

Ramki montażowe - podtynkowe



D2200-1 RAMKA POJEDYNCZA DO MONTAŻU PODTYNKOWEGO

Obudowa z puszką podtynkową przeznaczona do montażu podtynkowego modułów systemu VIDOS ONE .
Składa się z dwóch elementów: plastikowej puszki podtynkowej i aluminiowej ramki zewnętrznej.

- Wymiary puszki podtynkowej : 98x95x42
- Wymiary zewnętrzne : 134x124x60mm
- Kolor : Ciemny grafit

185,00 pln

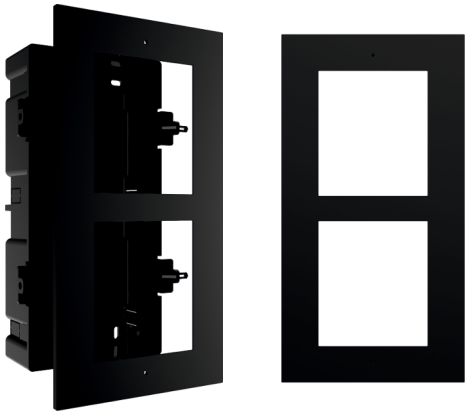

D2200-2 RAMKA PODWÓJNA DO MONTAŻU PODTYNKOWEGO

Obudowa z puszką podtynkową przeznaczona do montażu podtynkowego modułów systemu VIDOS ONE .
Składa się z dwóch elementów: plastikowej puszki podtynkowej i aluminiowej ramki zewnętrznej.

- Wymiary puszki podtynkowej : 200x95x42
- Wymiary zewnętrzne : 236x124x60mm
- Kolor : Ciemny grafit

235,00 pln

Ramki montażowe - podtynkowe

Cena katalogowa netto

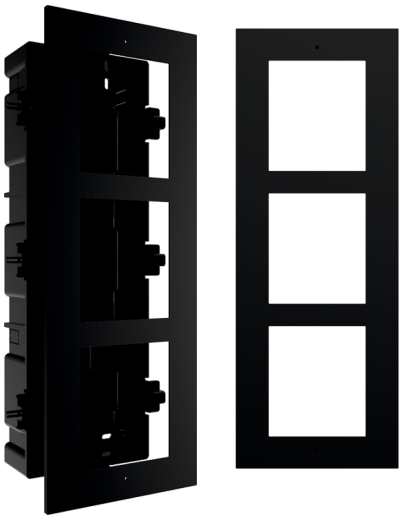

D2200-3 RAMKA POTRÓJNA DO MONTAŻU PODTYNKOWEGO

Obudowa z puszką podtynkową przeznaczona do montażu podtynkowego modułów systemu VIDOS ONE.
Składa się z dwóch elementów: plastikowej puszki podtynkowej i aluminiowej ramki zewnętrznej.

- Wymiary puszki podtynkowej : 303x95x42
- Wymiary zewnętrzne : 338x124x60mm
- Kolor : Ciemny grafit

290,00 pln

Ramki montażowe - natynkowe

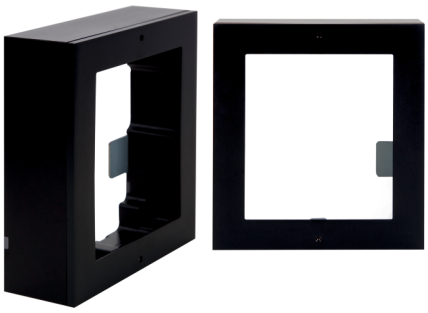

D2100-1 RAMKA POJEDYNCZA DO MONTAŻU NATYNKOWEGO

Obudowa do montażu natynkowego modułów systemu VIDOS ONE.
Przeznaczony do montażu dwóch modułów.

- Wymiary zewnętrzne : 117x107x37mm
- Kolor : Ciemny grafit

280,00 pln



D2100-2 RAMKA PODWÓJNA DO MONTAŻU NATYNKOWEGO

Obudowa do montażu natynkowego modułów systemu VIDOS ONE.
Przeznaczony do montażu dwóch modułów.

- Wymiary zewnętrzne : 219x107x37mm
- Kolor : Ciemny grafit

385,00 pln



D2100-3 RAMKA POTRÓJNA DO MONTAŻU NATYNKOWEGO

Obudowa do montażu natynkowego modułów systemu VIDOS ONE.
Przeznaczony do montażu trzech modułów.

- Wymiary zewnętrzne : 321x107x37mm
- Kolor : Ciemny grafit

800,00 pln



S2401-N STACJA BRAMOWA IP

- Jednoabonentowa stacja bramowa
- Przetwornik kamery CMOS 2Mpx / Rozdzielczość 1920x1080
- Kąt widzenia kamery - 129°
- Kompresja wideo - H.264
- Komunikacja dwukierunkowa DUPLEX
- Oświetlacz podczerwieni - IR3m
- Funkcja obrazu : BLC, DNR, True WDR
- 2 niezależne wyjścia przekaźnikowe NC/NO
- Wbudowany czytnik zbliżeniowy w standardzie MIFARE 13.56MHz
- Interfejs sieciowy : 1x Rj45 10/100m
- Wi-Fi 2.4G (zasięg zależny od dostępności sygnału)
- 4 wyjścia alarmowe
- Czujnik antysabotażowy
- Możliwość integracji z systemami CCTV i SSWiN
- Obsługa kart microSD do 128GB
- Obsługa zdalna przez komputer przez VIDOS ONE PC
- Obsługa mobilna przez aplikacje VIDOS ONE
- Zasilanie : DC 12V/830mA (max) / PoE 802.3af
- Klasa szczelności: IP65 / Klasa odporności : IK08
- Materiał : Aluminium / tworzywo sztuczne
- Temperatura pracy : -40°C ~ 53°C
- Wymiary : 174x91x29mm
- Możliwy montaż z daszkiem DP2400-N

1050,00pln



S2402-N STACJA BRAMOWA IP

- Dwuabonentowa stacja bramowa
- Przetwornik kamery CMOS 2Mpx / Rozdzielczość 1920x1080
- Kąt widzenia kamery - 129°
- Kompresja wideo - H.264
- Komunikacja dwukierunkowa DUPLEX
- Oświetlacz podczerwieni - IR3m
- Funkcja obrazu : BLC, DNR, True WDR
- 2 niezależne wyjścia przekaźnikowe NC/NO
- Wbudowany czytnik zbliżeniowy w standardzie MIFARE 13.56MHz
- Interfejs sieciowy : 1x Rj45 10/100m
- Wi-Fi 2.4G (zasięg zależny od dostępności sygnału)
- 4 wyjścia alarmowe
- Czujnik antysabotażowy
- Możliwość integracji z systemami CCTV i SSWiN
- Obsługa kart microSD do 128GB
- Obsługa zdalna przez komputer przez VIDOS ONE PC
- Obsługa mobilna przez aplikacje VIDOS ONE
- Zasilanie : DC 12V/830mA (max) / PoE 802.3af
- Klasa szczelności: IP65 / Klasa odporności : IK08
- Materiał : Aluminium / tworzywo sztuczne
- Temperatura pracy : -40°C ~ 53°C
- Wymiary : 174x91x29mm
- Możliwy montaż z daszkiem DP2400-N

1200,00 pln



S2404-N STACJA BRAMOWA IP

- Czteroabonentowa stacja bramowa
- Przetwornik kamery CMOS 2Mpx / Rozdzielczość 1920x1080
- Kąt widzenia kamery - 129°
- Kompresja wideo - H.264
- Komunikacja dwukierunkowa DUPLEX
- Oświetlacz podczerwieni - IR3m
- Funkcja obrazu : BLC, DNR, True WDR
- 2 niezależne wyjścia przekaźnikowe NC/NO
- Wbudowany czytnik zbliżeniowy w standardzie MIFARE 13.56MHz
- Interfejs sieciowy : 1x Rj45 10/100m
- Wi-Fi 2.4G (zasięg zależny od dostępności sygnału)
- 4 wyjścia alarmowe
- Czujnik antysabotażowy
- Możliwość integracji z systemami CCTV i SSWiN
- Obsługa kart microSD do 128GB
- Obsługa zdalna przez komputer przez VIDOS ONE PC
- Obsługa mobilna przez aplikacje VIDOS ONE
- Zasilanie : DC 12V/830mA (max) / PoE 802.3af
- Klasa szczelności: IP65 / Klasa odporności : IK08
- Materiał : Aluminium / tworzywo sztuczne
- Temperatura pracy : -40°C ~ 53°C
- Wymiary : 174x91x29mm
- Możliwy montaż z daszkiem DP2400-N

1290,00 pln



DP2100-1 DASZEK OCHRONNY STACJI BRAMOWEJ

Stalowy daszek przeznaczony do ochrony modułowej stacji bramowej Vidos ONE.
Dedykowany dla stacji bramowej jednomodułowej montowanej w obudowie natynkowej **D2100-1**

- Wymiary : 122x116,4x58mm
- Materiał : stal galwanizowana
- Kolor : grafit

126,00 pln



DP2100-2 DASZEK OCHRONNY STACJI BRAMOWEJ

Stalowy daszek przeznaczony do ochrony modułowej stacji bramowej Vidos ONE.
Dedykowany dla stacji bramowej jednomodułowej montowanej w obudowie natynkowej **D2100-2**

- Wymiary : 224x116,4x58mm
- Materiał : stal galwanizowana
- Kolor : grafit

190,00 pln



DP2100-3 DASZEK OCHRONNY STACJI BRAMOWEJ

Stalowy daszek przeznaczony do ochrony modułowej stacji bramowej Vidos ONE.
Dedykowany dla stacji bramowej jednomodułowej montowanej w obudowie natynkowej **D2100-3**

- Wymiary : 325,8x116,4x58mm
- Materiał : stal galwanizowana
- Kolor : grafit

190,00 pln



DP2400-N DASZEK OCHRONY STACJI BRAMOWEJ

Stalowy daszek przeznaczony do ochrony stacji bramowej Vidos ONE
Dedykowany dla modeli natynkowych (S2401-N / S2402-N / S2404-N)

- Wymiary zewnętrzne : 189 x 97 x 49mm
- Materiał : stal galwanizowana
- Kolor: srebrny

75,00 pln



CP02 KONSOLA PORTIERSKA

- Monitor słuchawkowy lub głośnomówiący
- Wyświetlacz: 10,1" IPS (1280×800px)
- Wbudowany system operacyjny Android 7.1
- Obsługa do 10 000 stacji bramowych i 128 kamer IP
- Interfejs Ethernet: 2x RJ45 10/100/1000 Base-T
- Dotykowy ekran i przyciski funkcyjne
- Złącze HDMI
- Wejścia alarmowe: 2
- Interfejs RS-485
- Obsługa kart SD do 128GB
- Zasilanie: DC 12V lub PoE 802.3af
- Pobór mocy: ≤10W
- Wymiary: 292×166×31mm (szer./wys./dł.)
- Gwarancja: 36 miesięcy

6800,00 pln



PS42-65 SWITCH POE 4 PORTOWY

- Obsługiwane standardy : IEEE802.3 af, IEEE802.3 at
- Ilość portów: 4x PoE Ethernet, RJ-45 (10/100Mbps) / 2x Ethernet UPLINK, RJ-45 (100Mbps)
- Okablowanie: 10BASE-T: kategoria 3,4,5 kabla UTP (≤100m) / 100BASE-TX: kategoria 5 kabla UTP (≤100m)
- Szybkość przesyłania danych: 10Base-T: 14881Mbps/Port / 100Base-TX: 148810Mbps/Port
- Pojemność: 1,2Gbps
- Adresacja MAC: 1K, Automatyczne uczenie się, Automatyczne krosowanie
- Zasilanie: AC 100-240V 50/60Hz
- Możliwość połączenia kaskadowego
- Chłodzenie pasywne
- Porty PoE: 4 [Tryb A 1/2(+), 3/6(-)]
- Porty UPLINK: 2
- Wydajność PoE: Na port do 30W, wszystkie porty razem 65W (maks)
- Temperatura pracy: 0°C ~ 40°C
- Wymiary: 200×118×45 mm

120,00 pln



PS82-120 SWITCH POE 8 PORTOWY

- Obsługiwane standardy : IEEE802.3, IEEE802.3u, IEEE802.3x, IEEE802.3 af, IEEE802.3 at
- Ilość portów: 8x PoE Ethernet, RJ-45 (10/100Mbps) / 2x Ethernet, RJ-45 (10/100Mbps)
- Okablowanie: 10BASE-T: kategoria 3,4,5 UTP (≤100m) / 100BASE-TX: kategoria 5 UTP (≤100m)
- Szybkość przesyłania danych: 10Base-T: 14881pps/Port / 100Base-TX: 148810pps/Port
- Adresacja MAC: 8K, Automatyczne uczenie się, Automatyczne krosowanie
- Zasilanie urządzeń: PoE 48V DC
- Możliwość połączenia kaskadowego
- Chłodzenie pasywne
- Wydajność PoE: 120W (maks)
- Temperatura pracy: 0°C ~ 40°C
- Wymiary: 200x120x45mm

200,00 pln



PS162-185 SWITCH POE 16 PORTOWY

- Obsługiwane standardy: IEEE802.3, IEEE802.3u, IEEE802.3ab, IEEE802.3z, IEEE802.3x, IEEE802.3af, IEEE802.3at
- Ilość portów: 16x PoE Ethernet, RJ-45 (10/100Mbps) / 1x Ethernet, RJ-45 (10/100/1000Mbps) / 1x Combo (1000Mbps)
- Okablowanie: 10BASE-T: kategoria 3,4,5 kabla UTP (≤100m) / 100BASE-TX: kategoria 5 kabla UTP (≤100m) / 1000BASE-T: kategoria 5e kabla UTP (≤100m) / 1000BASE-X: MMF lub moduł SMF SFT
- Szybkość przesyłania danych: 10Base-T: 14881pps/Port / 100Base-TX: 148810pps/Port / 1000Base-T/X: 1488095pps/Port
- Adresacja MAC: 16K, Automatyczne uczenie się, automatyczne krossowanie
- **Zasilanie urządzeń: PoE 48V DC**
- **Złącze: 1x Uplink / 1x Combo Uplink**
- Możliwość połączenia kaskadowego
- Chłodzenie pasywne
- Wydajność PoE: 185W (maks)
- Temperatura pracy: 0°C ~ 40°C
- Wymiary: 280x180x44mm

900,00 pln



PS242-370 SWITCH POE 24 PORTOWY

- Obsługiwane standardy: IEEE802.3, IEEE802.3u, IEEE802.3ab, IEEE802.3z, IEEE802.3x, IEEE802.3af, IEEE802.3at
- Ilość portów: 24x PoE Ethernet, RJ-45 (10/100Mbps) / 2x Combo Uplink (1000Mbps)
- Okablowanie: 10BASE-T: kategoria 3,4,5 kabla UTP (≤100m) / 100BASE-TX: kategoria 5 kabla UTP (≤100m) / 1000BASE-T: kategoria 5e kabla UTP (≤100m) / 1000BASE-X: MMF lub moduł SMF SFT
- Szybkość przesyłania danych: 10Base-T: 14881pps/Port / 100Base-TX: 148810pps/Port / 1000Base-T/X: 1488095pps/Port
- Adresacja MAC: 16K, Automatyczne uczenie się, automatyczne krossowanie
- **Zasilanie urządzeń: PoE 48V DC**
- **Złącze Combo Uplink**
- Możliwość połączenia kaskadowego
- Chłodzenie pasywne
- Wydajność PoE: 370W (maks)
- Temperatura pracy: 0°C ~ 40°C
- Wymiary: 440x207x44mm

1550,00 pln



B31 Moduł przekaźnikowy

- Sterowanie: 10 – 15V / DC bez polaryzacji
- Wyjście: beznapięciowe COM / NO / NC
- Obciążenie maksymalne: 2A / 30V
- Wymiary: 23 x 14 x 8,5 mm

85,00 pln



P2010 PODSTAWKA BIURKOWA

- Uniwersalna podstawka biurkowa do monitorów IP M2010 i M2020

70,00 pln



KABEL RS-485

- Kabel do podłączania dodatkowych modułów do głównego modułu A2000-G w systemie Vidos ONE.

20,00 pln



ZAŚLEPKA

- Zaślepka do modułu A2000-G i A2000-N

3,00 pln



UCHWYT MONTAŻOWY PS42-65U

- Uchwyt montażowy dedykowany do switch PoE PS42-65U

8,00 pln

VIDOS

ZESTAWY WIDEODOMOFONOWE

Cena katalogowa netto





ZESTAW WIDEODOMOFONOWY Z02

Monitor

- 7-calowy ekran dotykowy
- Rozdzielczość 1024x600px.
- System operacyjny Linux
- Możliwość podłączenia do 6 monitorów w 1 lokalu
- Obsługa 8 wejść alarmowych i 1 wyjścia alarmowego
- Sterowanie alarmem przez aplikację mobilną
- Zasilania PoE lub DC12V
- Wbudowana karta WiFi umożliwiająca współpracę z aplikacją mobilną (rozmowa online)
- Możliwość otwierania elektrozaczepu oraz bramy automatycznej
- Wewnętrzna pamięć flash (na 10 filmów lub 100 zdjęć) oraz obsługa
- kart microSD do 32GB
- Automatyczne lub ręczne rejestrowanie obrazu
- Interkom wewnętrzny i zewnętrzny
- 10 melodii dzwonka, osobne dla każdego wejścia i interkomu
- Regulacja jasności, koloru i kontrastu
- Regulacja głośności rozmowy i dzwonka
- Menu dostępne w języku Polskim i Angielskim

Stacja bramowa

- Kamera CMOS AHD 1080p, rozdzielczość 2 Mpix
- Kąt widzenia obiektywu o szerokości 125°
- Podświetlenie nocne IR (podczerwień)
- Wandaloodporna obudowa ze stopu aluminium
- Możliwość otwarcia wejścia za pomocą kodu QR
- Wbudowany czytnik RFID umożliwiający otwieranie wejścia kartą zbliżeniową
- Standard RFID – MIFARE 13.56MHz | Pojemność czytnika : 20 tagów użytkowników
- Podświetlany szyld / tabliczka informacyjna
- Obsługuje elektrozaczepy standardowe, rewersyjne i zwory elektromagnetyczne
- Klasa szczelności : IP54
- Montaż natynkowy lub podtynkowy za pomocą puszki D11P(opcja)
- Zasilanie PoE, DC12V lub FPoE
- Dedykowana osłona przeciwdeszczowa D11(opcja)

780,00 pln

AKCESORIA



PUSZKA PODTYNKOWA

- Wymiary puszki podtynkowej : 208x108x47mm
- Wymiary zewnętrzne : 219x133x52mm
- Kolor : Ciemny szary
- Panel przedni: Aluminium
- Puszka: Tworzywo sztuczne

150,00 pln



OSŁONA DO MONTAŻU NATYNKOWEGO

- Wymiary: 96 x 182 x 43 mm (szerokość mierzona z dzaszkiem)
- Materiał: aluminium

50,00 pln

Cena katalogowa netto



ZESTAW WIDEODOMOFONOWY Z03

Monitor M1024

- Ekran: 4,3" LCD kolorowy
- Rozdzielczość: 480x282
- Czas rozmowy: 90 sekund
- Pobór mocy: w trybie czuwania 0,2W / podczas pracy: 6W
- Sygnał wideo: 1Vp-p, 75 Ω CCIR standard
- Instalacja: Dwużyłowa, niepolaryzowana
- Zasilanie: 24-28V DC
- Ilość melodii dzwonka: 12
- Wymiary (mm): 137 (w) x 137 (sz) x 18 (gł)

650,00 pln



Stacja bramowa S1011

- Zasilanie: 24-28V DC
- Zasilanie elektrozaczepu: 12V DC max 300 mA
- Pobór mocy: w trybie czuwania 0,17 W / podczas pracy 2W
- Wyjście przekaźnikowe: napięciowe
- Typ kamery: kolorowa, CMOS
- Rozdzielczość: 600TVL
- Maksymalne obciążenie styków przekaźnika: 300mA
- Kąt widzenia obiektywu: 110° w poziomie
- Sposób montażu: natynkowy
- Zakres temperatur pracy: -15°~ +55° C
- Stopień ochrony: Ip54
- Okablowanie: 2 żyły bez polaryzacji
- Wymiary zewnętrzne (mm): 136 (w) x 43 (sz) x 28,8 (gł)

VIDOS

SKRZYNKI NA LISTY
Z WIDEODOMOFONEM

SKRZYNKI NA LISTY Z WIDEODOMOFONEM ANALOGOWE AHD

Cena katalogowa netto



S14D-SKM SKRZYNKA NA LISTY Z WIDEODOMOFONEM

- Skrzynka przelotowa, jednowrzutowa wykonana z wysokiej jakości stali szlachetnej.
- Przeznaczona jest do montażu w słupku ogrodzenia lub murze
- Szerokość szuflady – 250 mm
- Regulacja głębokości skrzynki – 260-410 mm
- Wymiary panela przedniego – 285 x 350 mm
- Wymiary panela tylnego – 260 x 110 mm
- Kolor: srebrny

- Kamera CMOS AHD 1080p
- Rozdzielczość kamery: 2Mpix
- Kąt widzenia obiektywu: 120° w szerokości
- Podświetlenie nocne IR (podczerwień)
- Mechaniczny filtr podczerwieni
- Wbudowana podświetlana klawiatura do otwierania wejścia za pomocą kodu PIN
- Sterowanie jednym przekaźnikiem
- Programowanie z klawiatury za pomocą kodu administratora
- Podświetlany przycisk wywołania
- Wbudowany potencjometr do regulacji głośności stacji bramowej
- Mechaniczny przełącznik trybu pracy kamery (AHD / CVBS)
- Obsługuje elektrozaczepy standardowe, rewersyjne i zwory elektromagnetyczne
- Zasilanie: 15V DC
- Instalacja: 4 i 5 przewodowa
- Wyjście do elektrozaczepu: przekaźnikowe, beznapięciowe NO | NC

Współpracuje tylko z monitorami z serii VIDOS X

1680,00 pln



S14D-SKP SKRZYNKA NA LISTY Z WIDEODOMOFONEM

- Skrzynka przelotowa, jednowrzutowa wykonana z wysokiej jakości stali szlachetnej
- Przeznaczona jest do montażu w słupku ogrodzenia lub murze
- Szerokość szuflady – 265 mm
- Regulacja głębokości skrzynki – 190-255 mm
- Wymiary panela przedniego – 285 x 385 mm
- Otwór wrzutowy – 241 x 45 mm
- Kolor: srebrny

- Kamera CMOS AHD 1080p
- Rozdzielczość kamery: 2Mpix
- Kąt widzenia obiektywu: 120° w szerokości
- Podświetlenie nocne IR (podczerwień)
- Mechaniczny filtr podczerwieni
- Wbudowana podświetlana klawiatura do otwierania wejścia za pomocą kodu PIN
- Sterowanie jednym przekaźnikiem
- Programowanie z klawiatury za pomocą kodu administratora
- Podświetlany przycisk wywołania
- Wbudowany potencjometr do regulacji głośności stacji bramowej
- Mechaniczny przełącznik trybu pracy kamery (AHD / CVBS)
- Obsługuje elektrozaczepy standardowe, rewersyjne i zwory elektromagnetyczne
- Zasilanie: 15V DC
- Instalacja: 4 i 5 przewodowa
- Wyjście do elektrozaczepu: przekaźnikowe, beznapięciowe NO | NC

Współpracuje tylko z monitorami z serii VIDOS X

1770,00 pln

SKRZYNKI NA LISTY Z WIDEODOMOFONEM ANALOGOWE



S551-SKM SKRZYNKA NA LISTY Z WIDEODOMOFONEM

- Skrzynka przelotowa, jednowrzutowa wykonana z wysokiej jakości stali szlachetnej
- Szerokość szuflady – 250 mm
- Regulacja głębokości skrzynki – 260-410 mm
- Wymiary panela przedniego – 285 x 332 mm
- Wymiary panela tylnego – 260 x 110 mm
- Otwór wrzutowy – 241 x 38 mm

- Model zastosowanej stacji bramowej – S551
- Przetwornik obrazu 1/3" kolor
- Rozdzielczość 940TVL
  obiektyw 3,6mm (kąt widzenia ok. 87°)
- Podświetlenie LED IR
- Podświetlany przycisk wybierania

2060,00 pln

SKRZYNKI NA LISTY Z WIDEODOMOFONEM ANALOGOWE

Cena katalogowa netto



S551-SKP SKRZYNKA NA LISTY Z WIDEODOMOFONEM (montaż w płytkim słupku)

- Skrzynka przelotowa, jednowrzutowa wykonana z wysokiej jakości stali szlachetnej
- **Przeznaczona jest do montażu w płytkich murkach o głębokości już od 19cm**
- Szerokość szuflady – 265 mm
- Regulacja głębokości skrzynki 190-255mm
- Wymiary panela przedniego – 285 x 385 mm
- Otwór wrzutowy – 241 x 45 mm

- Model zastosowanej stacji bramowej – S551
- Przetwornik obrazu 1/3" kolor
- Rozdzielczość 940TVL
- obiektyw 3,6mm (kąt widzenia ok. 87°)
- Podświetlenie LED IR
- Podświetlany przycisk wybierania

2060,00 pln



S561D-SKM SKRZYNKA NA LISTY Z WIDEODOMOFONEM

- Skrzynka przelotowa, jednowrzutowa wykonana z wysokiej jakości stali szlachetnej
- Przeznaczona jest do montażu w słupku ogrodzenia lub murze
- Szerokość szuflady – 250 mm
- Regulacja głębokości skrzynki – 260-410 m
- Wymiary panela przedniego – 285 x 385 mm
- Wymiary panela tylnego – 260 x 110 mm

- Model zastosowanej stacji bramowej - S561D
- Przetwornik obrazu: 1/3" kolor
- Kąt widzenia obiektywu: ok. 87°
- Rozdzielczość: 940linii / Obiektyw 3,6mm
- Regulacja obiektywu: w pionie i poziomie +/- 10 stopni
- Podświetlenie: 6 diod LED IR (podczerwień)
- Sterowanie elektrozaczepem z regulacją czasu otwarcia 1-99sek.
- Podświetlana klawiatura i szyldy
- Otwieranie furtki za pomocą kodu pin
- Wyjście na dodatkowy przycisk zwalniania rygla
- Wyjście na timer określający czasowy dostęp

2200,00 pln



S561D-SKP SKRZYNKA NA LISTY Z WIDEODOMOFONEM (montaż w płytkim słupku)

- Skrzynka przelotowa, jednowrzutowa wykonana z wysokiej jakości stali szlachetnej
- **Przeznaczona jest do montażu w płytkich murkach o głębokości już od 19cm**
- Szerokość szuflady – 265 mm
- Regulacja głębokości skrzynki 190-255mm
- Wymiary panela przedniego – 285 x 385 mm
- Otwór wrzutowy – 241 x 45 mm
- Model zastosowanej stacji bramowej - S561D
- Przetwornik obrazu: 1/3" kolor
- Kąt widzenia obiektywu: ok. 87°
- Rozdzielczość: 940linii / Obiektyw 3,6mm
- Regulacja obiektywu: w pionie i poziomie +/- 10 stopni
- Podświetlenie: 6 diod LED IR (podczerwień)
- Sterowanie elektrozaczepem z regulacją czasu otwarcia 1-99sek.
- Podświetlana klawiatura i szyldy
- Otwieranie furtki za pomocą kodu pin
- Wyjście na dodatkowy przycisk zwalniania rygla
- Wyjście na timer określający czasowy dostęp

2200,00 pln

SKRZYNKI NA LISTY Z WIDEODOMOFONEM ANALOGOWE

Cena katalogowa netto



S562D-SKM SKRZYNKA NA LISTY Z WIDEODOMOFONEM

- Skrzynka przelotowa, jednowrzutowa wykonana z wysokiej jakości stali szlachetnej
- Skrzynka przeznaczona jest do montażu w słupku ogrodzenia lub murze
- Szerokość szuflady – 250 mm
- Regulacja głębokości skrzynki – 260-410 mm
- Wymiary panela przedniego – 285 x 385 mm
- Wymiary panela tylnego – 260 x 110 mm

- Model zastosowanej stacji bramowej - S562D
- Przetwornik obrazu: 1/3" kolor
- Kąt widzenia obiektywu: ok. 87°
- Rozdzielczość: 940linii / Obiektyw 3,6mm
- Regulacja obiektywu: w pionie i poziomie +/- 10 stopni
- Podświetlenie: 6 diod LED IR (podczerwień)
- Sterowanie elektrozaczepem z regulacją czasu otwarcia 1-99sek.
- Podświetlana klawiatura i szyldy
- Otwieranie furtki za pomocą kodu pin
- Wyjście na dodatkowy przycisk zwalniania rygla
- Wyjście na timer określający czasowy dostęp

1950,00 pln

SKRZYNKI NA LISTY Z WIDEODOMOFONEM 2IP



S204-SKM SKRZYNKA NA LISTY Z WIDEODOMOFONEM

- Skrzynka przelotowa, jednowrzutowa wykonana z wysokiej jakości stali szlachetnej.
- Przeznaczona jest do montażu w słupku ogrodzenia lub murze
- Szerokość szuflady – 250 mm
- Regulacja głębokości skrzynki – 260-410 mm
- Wymiary panela przedniego – 285 x 350 mm
- Wymiary panela tylnego – 260 x 110 mm
- Kolor: srebrny

- Praca w trybie jednolokatorskim lub wielolokatorskim
- Kamera CMOS Full HD
- Kąt widzenia obiektywu o szerokości 125°
- Obsługa dostępu za pomocą kodu PIN
- Obsługa dostępu za pomocą kodu QR (z monitorem M200-X)
- Dwukierunkowe audio „Duplex"
- Podświetlana klawiatura
- Podświetlenie nocne IR (podczerwień)
- Możliwość sterowania elektrozaczepem i bramą automatyczną
- Zasilanie elektrozaczepu niskoprądowego DC 12V do 300mA
- Jedno wyjście przekaźnikowe
- Obsługa przycisku wyjścia
- 2 żyłowe połączenie bez polaryzacji
- Strumieniowanie RTSP do odtwarzania i zapisu wideo
- Regulacja głośności rozmowy
- Wandaloodporna obudowa ze stali nierdzewnej
- Klasa szczelności IP54

1980,00 pln



S204-SKP SKRZYNKA NA LISTY Z WIDEODOMOFONEM

- Skrzynka przelotowa, jednowrzutowa wykonana z wysokiej jakości stali szlachetnej.
- Przeznaczona jest do montażu w słupku ogrodzenia lub murze
- Szerokość szuflady – 265 mm
- Regulacja głębokości skrzynki – 190-255 mm
- Wymiary panela przedniego – 285 x 385 mm
- Otwór wrzutowy – 241 x 45 mm
- Kolor: srebrny

- Praca w trybie jednolokatorskim lub wielolokatorskim
- Kamera CMOS Full HD
- Kąt widzenia obiektywu o szerokości 125°
- Obsługa dostępu za pomocą kodu PIN
- Obsługa dostępu za pomocą kodu QR (z monitorem M200-X)
- Dwukierunkowe audio „Duplex"
- Podświetlana klawiatura
- Podświetlenie nocne IR (podczerwień)
- Możliwość sterowania elektrozaczepem i bramą automatyczną
- Zasilanie elektrozaczepu niskoprądowego DC 12V do 300mA
- Jedno wyjście przekaźnikowe
- Obsługa przycisku wyjścia
- 2 żyłowe połączenie bez polaryzacji
- Strumieniowanie RTSP do odtwarzania i zapisu wideo
- Regulacja głośności rozmowy
- Wandaloodporna obudowa ze stali nierdzewnej
- Klasa szczelności IP54

2070,00 pln



S1201A-SKM SKRZYNKA NA LISTY Z WIDEODOMOFONEM

- Skrzynka przelotowa, jednowrzutowa wykonana z wysokiej jakości stali szlachetnej
- Przeznaczona jest do montażu w słupku ogrodzenia lub murze
- Szerokość szuflady – 250 mm
- Regulacja głębokości skrzynki – 260-410 mm
- Wymiary panela przedniego – 285 x 332 mm
- Wymiary panela tylnego – 260 x 110 mm
- Materiał płyty czołowej i drzwiczek tylnych – stal nierdzewna szlifowana
- Materiał szuflady – stal cynkowana ogniowo

- Model zastosowanej stacji bramowej - VIDOS DUO S1201A
- Kamera 2.0Mpix, kąt widzenia obiektywu **170°**
- Wbudowany czytnik zbliżeniowy RFID w standardzie UNIQUE 125kHz
- W zestawie breloki MASTER do programowania użytkowników RFID
- Podświetlany szyld informacyjny. Regulowana jasność podświetlenia
- 1 wyjście przekaźnikowe (drugi przekaźnik przez moduł B5)
- Podświetlenie nocne LED – (światło białe)
- Wskaźnik rozpoczęcia rozmowy i otwarcia rygla
- Obsługuje elektrozaczepy i zwory elektromagnetyczne
- Obsługuje funkcję adresowanego interkomu

1800,00 pln



S1201A-SKP SKRZYNKA NA LISTY Z WIDEODOMOFONEM (montaż w płytkim słupku)

- Skrzynka przelotowa, jednowrzutowa wykonana z wysokiej jakości stali szlachetnej
- **Przeznaczona jest do montażu w płytkich murkach o głębokości już od 19cm**
- Szerokość szuflady – 265 mm
- Regulacja głębokości skrzynki 190-255mm
- Wymiary panela przedniego – 285 x 385 mm
- Otwór wrzutowy – 241 x 45 mm

- Model zastosowanej stacji bramowej - VIDOS DUO S1201A
- Kamera 2.0Mpix, kąt widzenia obiektywu **170°**
- Wbudowany czytnik zbliżeniowy RFID w standardzie UNIQUE 125kHz
- W zestawie breloki MASTER do programowania użytkowników RFID
- Podświetlany szyld informacyjny. Regulowana jasność podświetlenia
- 1 wyjście przekaźnikowe (drugi przekaźnik przez moduł B5)
- Podświetlenie nocne LED – (światło białe)
- Wskaźnik rozpoczęcia rozmowy i otwarcia rygla
- Obsługuje elektrozaczepy i zwory elektromagnetyczne
- Obsługuje funkcję adresowanego interkomu

1870,00 pln



S1202A-SKM SKRZYNKA NA LISTY Z WIDEODOMOFONEM

- Skrzynka przelotowa, dwuwrzutowa wykonana z wysokiej jakości stali szlachetnej
- Przeznaczona jest do montażu w słupku ogrodzenia lub murze
- Szerokość szuflady – 250 mm
- Regulacja głębokości skrzynki – 260-410 mm
- Wymiary panela przedniego – 285 x 445 mm
- Wymiary panela tylnego – 260 x 225 mm
- Materiał płyty czołowej i drzwiczek tylnych – stal nierdzewna szlifowana
- Materiał szuflady – stal cynkowana ogniowo

- Model zastosowanej stacji bramowej - VIDOS DUO S1202A
- Kamera 2.0Mpix, kąt widzenia obiektywu **170°**
- Wbudowany czytnik zbliżeniowy RFID w standardzie UNIQUE 125kHz
- W zestawie breloki MASTER do programowania użytkowników RFID
- Podświetlany szyld informacyjny. Regulowana jasność podświetlenia
- 1 wyjście przekaźnikowe (drugi przekaźnik przez moduł B5)
- Podświetlenie nocne LED – (światło białe)
- Wskaźnik rozpoczęcia rozmowy i otwarcia rygla
- Obsługuje elektrozaczepy i zwory elektromagnetyczne
- Obsługuje funkcję adresowanego interkomu

2580,00 pln

SKRZYNKI NA LISTY Z WIDEODOMOFONEM duo

Cena katalogowa netto



S1401D-SKM SKRZYNKA NA LISTY Z WIDEODOMOFONEM

- Skrzynka przelotowa, jednowrzutowa wykonana z wysokiej jakości stali szlachetnej
- Przeznaczona jest do montażu w słupku ogrodzenia lub murze
- Szerokość szuflady – 250 mm
- Regulacja głębokości skrzynki – 260-410 mm
- Wymiary panela przedniego – 285 x 350 mm
- Wymiary panela tylnego – 260 x 110 mm

- Kamera 2.0 Mpix , kąt widzenia obiektywu 170°
- Wbudowany zamek szyfrowy z dotykową klawiaturą
- Podświetlany szyld na nazwisko.
- Możliwość zmiany podświetlenia klawiatury i szyldu (RGB)
- Podświetlenie nocne LED – (światło białe)
- Programowanie z klawiatury za pomocą kodów funkcyjnych
- 1 wyjście przekaźnikowe (drugi przekaźnik z modułem B5)
- Obsługuje elektrozaczepy i zwory elektromagnetyczne
- Wyjście 12V na zasilenie niskoprądowego elektrozaczepu
- Maksymalna obsługiwana ilość urządzeń wewnętrznych – 12
- Obsługuje funkcję adresowanego interkomu
- 2 żyłowe połączenie z całym systemem

1800,00 pln



S1401D-SKP SKRZYNKA NA LISTY Z WIDEODOMOFONEM

- Skrzynka przelotowa, jednowrzutowa wykonana z wysokiej jakości stali szlachetnej
- **Przeznaczona jest do montażu w płytkich murkach o głębokości już od 19cm**
- Szerokość szuflady – 265 mm
- Regulacja głębokości skrzynki 190-255mm
- Wymiary panela przedniego – 285 x 385 mm
- Otwór wrzutowy – 241 x 45 mm

- Kamera 2.0 Mpix , kąt widzenia obiektywu 170°
- Wbudowany zamek szyfrowy z dotykową klawiaturą
- Podświetlany szyld na nazwisko.
- Możliwość zmiany podświetlenia klawiatury i szyldu (RGB)
- Podświetlenie nocne LED – (światło białe)
- Programowanie z klawiatury za pomocą kodów funkcyjnych
- 1 wyjście przekaźnikowe (drugi przekaźnik z modułem B5)
- Obsługuje elektrozaczepy i zwory elektromagnetyczne
- Wyjście 12V na zasilenie niskoprądowego elektrozaczepu
- Maksymalna obsługiwana ilość urządzeń wewnętrznych – 12
- Obsługuje funkcję adresowanego interkomu
- 2 żyłowe połączenie z całym systemem

1890,00 pln

SKRZYNKI NA LISTY Z WIDEODOMOFONEM IP ONE



S2201-SKM SKRZYNKA NA LISTY Z WIDEODOMOFONEM IP

- Skrzynka przelotowa, jednowrzutowa wykonana z wysokiej jakości stali szlachetnej
- Skrzynka przeznaczona jest do montażu w słupku ogrodzenia lub murze
- Szerokość szuflady – 250 mm
- Regulacja głębokości skrzynki – 260-410 mm
- Wymiary panela przedniego – 285 x 295 mm
- Wymiary panela tylnego – 260 x 110 mm

- Model zastosowanego modułu - A2000-G ONE
- Przetwornik obrazu: 2Mpx CMOS
- Obiektyw fisheye (kąt widzenia ok. 180° szerokość /96° wysokość)
- Rozdzielczość kamery: 1920×1080 (1080p)
- Podświetlenie nocne: diody LED IR z czujnikiem zmierzchu
- Wbudowany szyld na nazwisko z podświetlaniem LED (kolor podświetlenia – biały)
- Wyjścia przekaźnikowe: 2x NC/NO (30V, 1A)
- Programowanie podstawowe: z monitora
- Aplikacja mobilna do zdalnej obsługi – VIDOS ONE
- Możliwość integracji z systemami CCTV i SSWiN
- Zasilanie: DC 12V / PoE 802.3af

2390,00 pln

SKRZYNKI NA LISTY Z WIDEODOMOFONEM IP ONE

Cena katalogowa netto



S2201D-SKM SKRZYNKA NA LISTY Z WIDEODOMOFONEM IP

- Skrzynka przelotowa, jednowrzutowa wykonana z wysokiej jakości stali szlachetnej.
- Skrzynka przeznaczona jest do montażu w słupku ogrodzenia lub murze
- Szerokość szuflady – 250 mm
- Regulacja głębokości skrzynki – 260-410 mm
- Wymiary panela przedniego – 285 x 385 mm
- Wymiary panela tylnego – 260 x 110 mm

- Model zastosowanego modułu - A2000-G ONE i A2000-D
- Przetwornik obrazu: 2Mpx CMOS
- Obiektyw fisheye (kąt widzenia ok. 180° szerokość /96° wysokość)
- Rozdzielczość kamery: 1920×1080 (1080p)
- Podświetlenie nocne: diody LED IR z czujnikiem zmierzchu
- Wbudowany szyld na nazwisko z podświetlaniem LED (kolor podświetlenia – biały)
- Wyjścia przekaźnikowe: 2x NC/NO (30V, 1A)
- Programowanie podstawowe: z monitora
- Aplikacja mobilna do zdalnej obsługi – VIDOS ONE
- Możliwość integracji z systemami CCTV i SSWiN
- Zasilanie: DC 12V / PoE 802.3af

3260,00 pln



S2201D-SKP SKRZYNKA NA LISTY Z WIDEODOMOFONEM IP

- Skrzynka przelotowa, jednowrzutowa wykonana z wysokiej jakości stali szlachetnej.
- Skrzynka przeznaczona jest do montażu w słupku ogrodzenia lub murze
- Szerokość szuflady – 265 mm
- Regulacja głębokości skrzynki – 190-255 mm
- Wymiary panela przedniego – 285 x 385 mm
- Otwór wrzutowy - 241 x 45 mm

- Model zastosowanego modułu - A2000-G ONE i A2000-D
- Przetwornik obrazu: 2Mpx CMOS
- Obiektyw fisheye (kąt widzenia ok. 180° szerokość /96° wysokość)
- Rozdzielczość kamery: 1920×1080 (1080p)
- Podświetlenie nocne: diody LED IR z czujnikiem zmierzchu
- Wbudowany szyld na nazwisko z podświetlaniem LED (kolor podświetlenia – biały)
- Wyjścia przekaźnikowe: 2x NC/NO (30V, 1A)
- Programowanie podstawowe: z monitora
- Aplikacja mobilna do zdalnej obsługi – VIDOS ONE
- Możliwość integracji z systemami CCTV i SSWiN
- Zasilanie: DC 12V / PoE 802.3af

3260,00 pln



S2401-SKM SKRZYNKA NA LISTY Z WIDEODOMOFONEM IP

- Skrzynka przelotowa, jednowrzutowa wykonana z wysokiej jakości stali szlachetnej.
- Skrzynka przeznaczona jest do montażu w słupku ogrodzenia lub murze
- Szerokość szuflady – 250 mm
- Regulacja głębokości skrzynki – 260-410 m
- Wymiary panela przedniego – 285 x 385 mm
- Wymiary panela tylnego – 260 x 110 mm

- Model zastosowanej stacji bramowej - S2401
- Przetwornik obrazu: 2Mpx CMOS
- Kąt widzenia kamery 129°
- Rozdzielczość kamery: 1920×1080 (1080p)
- Podświetlenie nocne: diody LED IR z czujnikiem zmierzchu
- Wbudowany czytnik zbliżeniowy w standardzie MIFARE 13.56MHz
- Wyjścia przekaźnikowe: 2x NC/NO (30V, 1A)
- Programowanie podstawowe: z monitora
- Aplikacja mobilna do zdalnej obsługi – VIDOS ONE
- Możliwość integracji z systemami CCTV i SSWiN
- Zasilanie: DC 12V / PoE 802.3af

2480,00 pln

SKRZYNKI NA LISTY Z WIDEODOMOFONEM IP ONE

Cena katalogowa netto



S2401-SKP SKRZYNKA NA LISTY Z WIDEODOMOFONEM IP

- Skrzynka przelotowa, jednowrzutowa wykonana z wysokiej jakości stali szlachetnej.
- Skrzynka przeznaczona jest do montażu w słupku ogrodzenia lub murze
- Szerokość szuflady – 265 mm
- Regulacja głębokości skrzynki – 190-255 mm
- Wymiary panela przedniego – 285 x 385 mm
- Otwór wrzutowy - 241 x 45 mm

- Model zastosowanej stacji bramowej - S2401
- Przetwornik obrazu: 2Mpx CMOS
- Kąt widzenia kamery 129°
- Rozdzielczość kamery: 1920×1080 (1080p)
- Podświetlenie nocne: diody LED IR z czujnikiem zmierzchu
- Wbudowany czytnik zbliżeniowy w standardzie MIFARE 13.56MHz
- Wyjścia przekaźnikowe: 2x NC/NO (30V, 1A)
- Programowanie podstawowe: z monitora
- Aplikacja mobilna do zdalnej obsługi – VIDOS ONE
- Możliwość integracji z systemami CCTV i SSWiN
- Zasilanie: DC 12V / PoE 802.3af

2540,00 pln

AKCESORIA MONTAŻOWE



MASKOWNICA DO SKRZYNKI SKM

- Wymiary:
  -zewnętrzny: 293 x143 mm
  -wewnętrzny: 264 x115 mm
- Materiał: stal kwasoodporna

85,00 pln



MASKOWNICA DO SKRZYNKI SKP

- Wymiary:
  -zewnętrzne: 297 x 390 mm
  -wewnętrzne: 265 x 365 mm
- Materiał: stal kwasoodporna

115,00 pln



DASZEK OSŁONOWY DO SKRZYNKI

- Wymiary: 351 x 25 mm
- Materiał: Stal kwasoodporna

42,00 pln


VIDOS
MONITORING



MODEL: AH-1122

- Obiektyw: 2,8mm | 2Mpx CMOS
- Rozdzielczość: 1920 x 1080 pikseli
- Prędkość nagrywania: PAL: 1080p@25kl/s, NTSC: 1080p@30kl/s.
- System: PAL / NTSC
- Obsługiwane standardy: CVI / TVI / AHD / CVBS ustawiane przełącznikiem
- Czułość: 0.01 Lux@(F1.2, AGC Wł.), 0 Lux z IR
- Migawka: 1/25 (1/30) s. do 1/50,000 s.
- Inteligentny promiennik podczerwieni: zasięg do 25m
- Tryb dzień / Noc: Automatyczny filtr podczerwieni ICR
- Kąt widzenia obiektywu: poziomo: 103°, pionowo 60°, przekątna 122°
- Zakres regulacji: poziom: 0 – 360°, pion: 0 – 75°, rotacja: 0 – 360°
- Wspierane systemy: DWDR / BLC / AGC / HLC / 2D DNR / Global
- Funkcje dodatkowe w menu: Jasność, Ostrość, DNR, Odbicie lustrzane, Smart IR

DANE TECHNICZNE

- Materiał: Metal
- Wymiary: Ø 89,47mm x 67,6mm
- Waga: 250g
- Zakres temperatur pracy: -40° C ~ 60° C / Wilgotność 90% lub mniej (bez kondensacji)
- Pobór mocy: Poniżej 4W
- Zasilanie: 12V DC (±15%)
- Klasa szczelności: IP67

200,00 pln



MODEL: AH-1353

- Obiektyw: 2,8mm | 5Mpx CMOS
- Rozdzielczość: 2560 x 1944 pikseli
- Prędkość nagrywania: PAL: 1080p@25kl/s, NTSC: 1080p@30kl/s.
- System: PAL / NTSC
- Obsługiwane standardy: CVI / TVI / AHD / CVBS ustawiane przełącznikiem
- Czułość: 0.01 Lux@(F1.2, AGC Wł.), 0 Lux z IR
- Migawka: 1/25 (1/30) s. do 1/50,000 s.
- Inteligentny promiennik podczerwieni: zasięg do 30m
- Tryb dzień / Noc: Automatyczny filtr podczerwieni ICR
- Kąt widzenia obiektywu: szerokość 85°, wysokość 63°, przekątna 110°
- Zakres regulacji: poziom: 0 – 360°, pion: 0 – 75°, rotacja: 0 – 360°
- Wspierane systemy: DWDR / BLC / AGC / HLC / 2D DNR / Global
- Funkcje dodatkowe w menu: Jasność, Ostrość, DNR, Odbicie lustrzane, Smart IR

DANE TECHNICZNE

- Materiał: Metal i plastik
- Wymiary: Ø 82,6mm x 90mm x 79,37mm
- Waga: 289g
- Zakres temperatur pracy: -40° C ~ 60° C / Wilgotność 90% lub mniej (bez kondensacji)
- Pobór mocy: Max. 4,3W
- Zasilanie: 12V DC (±25%)
- Klasa szczelności: IP67

280,00 pln



MODEL: AH-2123

- Obiektyw: 2,8mm | 2Mpx CMOS
- Rozdzielczość: 1920 x 1080 pikseli
- System: PAL / NTSC
- TRUE WDR
- Obsługiwane standardy: CVI / TVI / AHD / CVBS ustawiane przełącznikiem
- Czułość: 0.003 Lux@(F1.2, AGC Wł.), 0 Lux z IR
- Migawka: 1/25 (1/30) s. do 1/50,000 s.
- Inteligentny promiennik podczerwieni: EXIR 2.0 IR LED zasięg do 30m
- Tryb dzień / Noc: Automatyczny filtr podczerwieni ICR
- Kąt widzenia obiektywu: poziomo: 104°
- Zakres regulacji: poziom: 0 – 360°, pion: 0 – 75°, rotacja: 0 – 360°
- Wspierane systemy: TRUE WDR / BLC / AGC / HLC / 2D DNR / Global
- Funkcje dodatkowe w menu: Jasność, Ostrość, DNR, Odbicie lustrzane, Smart IR

DANE TECHNICZNE

- Materiał: Metal i plastik
- Wymiary: Ø 110 mm × 93.2mm
- Waga: 315g
- Zakres temperatur pracy: -40° C ~ 60° C / Wilgotność 90% lub mniej (bez kondensacji)
- Pobór mocy: Maks. 3,4W
- Zasilanie: 12V DC (±25%)
- Klasa szczelności: IP67

290,00 pln



MODEL: AH-2126

- Obiektyw: 2,8mm | 2Mpx CMOS
- Rozdzielczość: 1920 x 1080 pikseli
- Prędkość nagrywania: PAL: 1080p@25kl/s, NTSC: 1080p@30kl/s.
- System: PAL / NTSC
- WDR 130dB
- Obsługiwane standardy: CVI / TVI / AHD / CVBS ustawiane przełącznikiem
- Czułość: 0.003 Lux@(F1.2, AGC Wł.), 0 Lux z IR
- Migawka: 1/25 (1/30) s. do 1/50,000 s.
- Inteligentny promiennik podczerwieni: EXIR 2.0 IR LED zasięg do 60m
- Tryb dzień / Noc: Automatyczny filtr podczerwieni ICR
- Kąt widzenia obiektywu: poziomo: 104°
- Zakres regulacji: poziom: 0 – 360°, pion: 0 – 75°, rotacja: 0 – 360°
- Wspierane systemy: WDR / BLC / AGC / HLC / 2D DNR / Global
- Funkcje dodatkowe w menu: Jasność, Ostrość, DNR, Odbicie lustrzane, Smart IR

DANE TECHNICZNE

- Materiał: Metal i plastik
- Wymiary: Ø 110mm x 92,2mm
- Waga: 315g
- Zakres temperatur pracy: -40° C ~ 60° C / Wilgotność 90% lub mniej (bez kondensacji)
- Pobór mocy: 3,4W / Poniżej 4W
- Zasilanie: 12V DC (±25%)
- Klasa szczelności: IP67

330,00 pln



MODEL: K120-A

- Obiektyw: 2,8mm | 2Mpx CMOS
- Rozdzielczość: PAL: 1080p@25kl/s, NTSC: 1080p@30kl/s.
- System: PAL / NTSC
- Obsługiwane standardy: CVI / TVI / AHD / CVBS ustawiane przełącznikiem
- Czułość: 0.01 Lux@(F1.2, AGC Wł.), 0 Lux z IR
- Migawka: 1/25 (1/30) s. do 1/50,000 s.
- Inteligentny promiennik podczerwieni: zasięg do 20m
- Tryb dzień / Noc: Automatyczny filtr podczerwieni ICR
- Kąt widzenia obiektywu: 103°
- Zakres regulacji: poziom: 0 – 360°, pion: 0 – 75°, rotacja: 0 – 360°
- Wspierane systemy: DWDR / BLC / AGC
- Funkcje dodatkowe w menu: Jasność, Ostrość, DNR, Odbicie lustrzane, Smart IR

DANE TECHNICZNE

- Materiał: tworzywo sztuczne
- Wymiary: Ø 85,4mm x 76,12mm (Ø3,38" x 2,67")
- Waga: 130g
- Zakres temperatur pracy: -40° C ~ 60° C / Wilgotność 90% lub mniej (bez kondensacji)
- Pobór mocy: Poniżej 4W
- Zasilanie: 12VDC

180,00 pln



MODEL: AH-1524

- Obiektyw: 2,8mm | 2Mpx CMOS
- Rozdzielczość: 1920 x 1080 pikseli
- Prędkość nagrywania: PAL: 1080p@25kl/s, NTSC: 1080p@30kl/s.
- System: PAL / NTSC
- Obsługiwane standardy: CVI / TVI / AHD / CVBS ustawiane przełącznikiem
- Czułość: 0.01 Lux@(F1.2, AGC Wł.), 0 Lux z IR
- Migawka: 1/25 (1/30) s. do 1/50,000 s.
- Inteligentny promiennik podczerwieni: zasięg do 40m
- Tryb dzień / Noc: Automatyczny filtr podczerwieni ICR
- Kąt widzenia obiektywu: poziomo: 106,4°, pionowo 57,9°, przekątna 124,6°
- Zakres regulacji: poziom: 0 – 360°, pion: 0 – 180°, rotacja: 0 – 360°
- Wspierane systemy: DWDR / BLC / AGC / HLC / 2D DNR / Global
- Funkcje dodatkowe w menu: Jasność, Ostrość, DNR, Odbicie lustrzane, Smart IR

DANE TECHNICZNE

- Materiał: Metal i Plastik
- Wymiary: 78.9 mm × 75.4 mm × 216.6 mm
- Waga: 320g
- Zakres temperatur pracy: -40° C ~ 60° C / Wilgotność 90% lub mniej (bez kondensacji)
- Pobór mocy: Maks. 3.9W
- Zasilanie: 12V DC (±25%)
- Klasa szczelności: IP67

270,00 pln



MODEL: AH-1554

- Obiektyw: 2,8mm | 5Mpx CMOS
- Rozdzielczość: 2560 x 1944 pikseli
- System: PAL / NTSC
- Obsługiwane standardy: CVI / TVI / AHD / CVBS ustawiane przełącznikiem
- Czułość: 0.01 Lux@(F1.2, AGC Wł.), 0 Lux z IR
- Migawka: 1/25 (1/30) s. do 1/50,000 s.
- Inteligentny promiennik podczerwieni: zasięg do 40m
- Tryb dzień / Noc: Automatyczny filtr podczerwieni ICR
- Kąt widzenia obiektywu: poziomo: 85°, pionowo 63°, przekątna 110°
- Zakres regulacji: poziom: 0 – 360°, pion: 0 – 180°, rotacja: 0 – 360°
- Wspierane systemy: DWDR / BLC / AGC / HLC / 2D DNR / Global
- Funkcje dodatkowe w menu: Jasność, Ostrość, DNR, Odbicie lustrzane, Smart IR

DANE TECHNICZNE

- Materiał: Metal i Plastik
- Wymiary: 78.9 mm × 75.4 mm × 216.6 mm
- Waga: 330g
- Zakres temperatur pracy: -40° C ~ 60° C / Wilgotność 90% lub mniej (bez kondensacji)
- Pobór mocy: Maks. 4.3W
- Zasilanie: 12V DC (±25%)
- Klasa szczelności: IP67

340,00 pln



MODEL: AH-1558

- Obiektyw: 3,6mm | 5Mpx CMOS
- Rozdzielczość: 2560 x 1944 pikseli
- System: PAL / NTSC
- Obsługiwane standardy: CVI / TVI / AHD / CVBS ustawiane przełącznikiem
- Czułość: 0.01 Lux@(F1.2, AGC Wł.), 0 Lux z IR
- Migawka: 1/25 (1/30) s. do 1/50,000 s.
- Inteligentny promiennik podczerwieni: zasięg do 80m
- Tryb dzień / Noc: Automatyczny filtr podczerwieni ICR
- Kąt widzenia obiektywu: poziomo: 80°, pionowo 63°, przekątna 105°
- Zakres regulacji: poziom: 0 – 360°, pion: 0 – 180°, rotacja: 0 – 360°
- Wspierane systemy: DWDR / BLC / AGC / HLC / 2D DNR / Global
- Funkcje dodatkowe w menu: Jasność, Ostrość, DNR, Odbicie lustrzane, Smart IR

DANE TECHNICZNE

- Materiał: Metal i Plastik
- Wymiary: 78.9 mm × 75.4 mm × 216.6 mm
- Waga: 330g
- Zakres temperatur pracy: -40° C ~ 60° C / Wilgotność 90% lub mniej (bez kondensacji)
- Pobór mocy: Maks. 5W
- Zasilanie: 12V DC (±25%)
- Klasa szczelności: IP67

370,00 pln

REJESTRATORY CYFROWE

Cena katalogowa netto



MODEL: DVR-H2041

- Ilość obsługiwanych kamer: 4x TVI / AHD / CVI / CVBS / IP + 1x IP / 2x IP
- Max. rozdzielczość HD-CVI max. 4 Mpx
- Max. rozdzielczość HD-TVI max. 3 Mpx
- Max. rozdzielczość AHD max. 4 Mpx
- Wyjścia wideo: 1x VGA, 1x HDMI (Full HD), 1x BNC (CVBS)
- Wejścia audio: 1x
- Wyjścia audio: 1x
- Format kompresji: H.265 Pro+/H.265 Pro/H.265/H.264+/H.264
- Interfejs Ethernet: 10/100 M
- Liczba portów USB: 2
- Ilość strumieni danych: 2
- Funkcje AI: ochrona perymetryczna (2 kanały) lub detekcja ruchu 2.0 (4 kanały)
- Miejsce na dyski twarde: 1x

DANE TECHNICZNE

- Zasilanie: 12V DC / 1,5A
- Pobór mocy: ≤18 W (bez HDD)
- Wilgotność: 10~90%
- Temperatura pracy: -10°C ~ +55°C
- Waga: ≤1,16 kg (bez HDD)
- Wymiary (szer./dł./wys.): 315×242×45 mm
- Gwarancja: 36 miesięcy

630,00 pln



MODEL: DVR-H2081

- Ilość obsługiwanych kamer: 8x TVI / AHD / CVI / CVBS / IP + 2x IP / 4x IP
- Max. rozdzielczość HD-CVI max. 4 Mpx
- Max. rozdzielczość HD-TVI max. 3 Mpx
- Max. rozdzielczość AHD max. 4 Mpx
- Wyjścia wideo: 1x VGA, 1x HDMI (Full HD), 1x BNC (CVBS)
- Wejścia audio: 1x
- Wyjścia audio: 1x RCA
- Format kompresji: H.265 Pro+/H.265 Pro/H.265/H.264+/H.264
- Interfejs Ethernet: 10/100 M
- Liczba portów USB: 2
- Ilość strumieni danych: 2
- Funkcje AI: ochrona perymetryczna (2 kanały) lub detekcja ruchu 2.0 (4 kanały)
- Miejsce na dyski twarde: 1x

DANE TECHNICZNE

- Zasilanie: 12V DC / 1,5A
- Pobór mocy: ≤18 W (bez HDD)
- Wilgotność: 10~90%
- Temperatura pracy: -10°C ~ +55°C
- Waga: ≤1,78 kg (bez HDD)
- Wymiary (szer./dł./wys.): 315×242×45 mm
- Gwarancja: 36 miesięcy

970,00 pln



MODEL: DVR-H2161

- Ilość obsługiwanych kamer: 16x TVI/CVI/AHD/CVBS, 16x IP + 2x IP lub 8x IP + 4x IP (do 4 Mbps)
- Max. rozdzielczość HD-CVI max. 4 Mpx
- Max. rozdzielczość HD-TVI max. 3 K
- Max. rozdzielczość AHD max. 4 Mpx
- Wyjścia wideo: 1x VGA, 1x HDMI (Full HD), 1x BNC (CVBS)
- Wejścia audio: 1x
- Wyjścia audio: 1x RCA
- Format kompresji: H.265 Pro+/H.265 Pro/H.265/H.264+/H.264
- Interfejs Ethernet: 10/100/1000 M
- Liczba portów USB: 2
- Ilość strumieni danych: 2
- Funkcje AI: ochrona perymetryczna (2 kanały) lub detekcja ruchu 2.0 (4 kanały)
- Miejsce na dyski twarde: 1x

DANE TECHNICZNE

- Zasilanie: 12V DC / 1,5A
- Pobór mocy: ≤24 W (bez HDD)
- Wilgotność: 10~90%
- Temperatura pracy: -10°C ~ +55°C
- Waga: ≤2 kg (bez HDD)
- Wymiary (szer./dł./wys.): 315×242×45 mm
- Gwarancja: 36 miesięcy

1700,00 pln

REJESTRATORY CYFROWE

Cena katalogowa netto



MODEL: DVR-H3041

- Ilość obsługiwanych kamer: 4x TVI/CVI/AHD/CVBS, 4x IP + 2x IP lub 4x IP + 4x IP (do 4 Mbps)
- Max. rozdzielczość HD-CVI max. 4 Mpx
- Max. rozdzielczość HD-TVI max. 8 Mpx
- Max. rozdzielczość AHD max. 5 Mpx
- Wyjścia wideo: 1x VGA, 1x HDMI (Full HD), 1x BNC (CVBS)
- Wejścia audio: 1x
- Wyjścia audio: 1x RCA
- Format kompresji: H.265 Pro+/H.265 Pro/H.265/H.264+/H.264
- Interfejs Ethernet: 10/100 M
- Liczba portów USB: 2
- Ilość strumieni danych: 2
- Funkcje AI: ochrona perymetryczna (2 kanały) lub detekcja ruchu 2.0 (4 kanały)
- Miejsce na dyski twarde: 1x

DANE TECHNICZNE

- Zasilanie: 12V DC / 1,5A
- Pobór mocy: ≤10 W (bez HDD)
- Wilgotność: 10~90%
- Temperatura pracy: -10°C ~ +55°C
- Waga: ≤1,16 kg (bez HDD)
- Wymiary (szer./dł./wys.): 315×242×45 mm
- Gwarancja: 36 miesięcy

940,00 pln



MODEL: DVR-H3081

- Ilość obsługiwanych kamer: 8x TVI/CVI/AHD/CVBS, 8x IP + 4x IP lub 8x IP + 8x IP (do 4 Mbps)
- Max. rozdzielczość HD-CVI max. 5 Mpx
- Max. rozdzielczość HD-TVI max. 8 Mpx
- Max. rozdzielczość AHD max. 5 Mpx
- Wyjścia wideo: 1x VGA, 1x HDMI (Full HD), 1x BNC (CVBS)
- Wejścia audio: 1x
- Wyjścia audio: 1x RCA
- Format kompresji: H.265 Pro+/H.265 Pro/H.265/H.264+/H.264
- Interfejs Ethernet: 10/100/1000 M
- Liczba portów USB: 2
- Ilość strumieni danych: 2
- Funkcje AI: ochrona perymetryczna (2 kanały) lub detekcja ruchu 2.0 (4 kanały)
- Miejsce na dyski twarde: 1x

DANE TECHNICZNE

- Zasilanie: 12V DC / 1,5A
- Pobór mocy: ≤15 W (bez HDD)
- Wilgotność: 10~90%
- Temperatura pracy: -10°C ~ +55°C
- Waga: ≤2 kg (bez HDD)
- Wymiary (szer./dł./wys.): 315×242×45 mm
- Gwarancja: 36 miesięcy

1590,00 pln



MODEL: R104-A

- Obsługa 4 kamer HD do 2 Mpx
- 4 wejścia analogowe ze złączem BNC (1.0 Vp-p, 75 Ω)
- 1x wejście dla kamer IP (maks 5 kanałów) / 1x RJ45 10M/100M Ethernet
- Kodowanie H.264 / H.264+ dla kamer analogowych oraz kamer IP
- Tryb 1080p lite wł.: 1080p lite/HD 720p lite/WD1/4CIF/VGA/CIF@25kl/s (P)/30kl/s (N)
- Tryb 1080p lite wył.: 720p/WD1/4CIF/VGA/CIF@25kl/s (P)/30kl/s (N)
- TURBO HD – 1080p25, 1080p30, 720p25, 720p30 / AHD – 1080p25, 1080p30, 720p25, 720p30
- HDCVI – 1080p25, 1080p30, 720p25, 720p30 / CVBS – Wspiera
- Bitrate strumienia wideo: 32Kb/s do 4Mb/s
- Jednoczesne odtwarzanie z 4 kanałów
- Wyjście HDMI / VGA – TAK
- Podwójny strumień – TAK
- Wejście / wyjście audio: 1 kanał RCA (2.0 Vp-p, 1 KΩ) / 1-kanał, RCA (Liniowe, 1 KΩ)
- USB – 2x port 2.0 na tylnym panelu
- Wbudowany web serwis, obsługa przez VIDOS ONE PC, aplikacja mobilna VIDOS ONE
- Miejsce na dyski twarde: 1x

DANE TECHNICZNE

- Zasilanie: 12V DC 1,5A
- Pobór mocy (bez dysku) : ≤ 8W
- Wilgotność: 10% ~ 90%
- Zakres temperatur pracy: -10~ 55°C
- Waga: ≤ 800g (bez twardego dysku)
- Wymiary: 200x200x45mm

337,50 pln



MODEL: IP-H1120

- Przetwornik 1/2,7" CMOS z funkcją skanowania progresywnego
- Obiektyw: 2,8mm / Stałoogniskowa
- Rozdzielczość: 2Mpx (1920 x 1080 pikseli)
- Kąt widzenia obiektywu: poziomo 112° / pionowo 60° / przekątna 132°
- Czułość: 0.01 Lux@(F2.0, AGC Wł.), 0 Lux z IR (tryb nocny czarno-biały)
- Inteligentny promiennik podczerwieni: zasięg do 30m / długość fali 850nm
- Tryb dzień/noc: Automatyczny filtr podczerwieni ICR
- Migawka: 1/3 s. do 1/100,000 s.
- Wolna migawka – TAK
- Wspierane systemy ulepszania obrazu: AGC / DWDR / 3D DNR / BLC / ROI
- Zakres regulacji: poziom: 0 – 360°, pion: 0 – 75°, rotacja: 0 – 360°
- Regulowane przez dedykowane oprogramowanie lub przeglądarkę internetową: nasycenie, jasność, kontrast, ostrość, AGC, balans bieli
- Wyzwalanie alarmu: detekcja ruchu, alarm sabotażu wideo, błąd logowania

- Podgląd na żywo: do 6 kanałów jednocześnie
- Obsługa do 32 użytkowników / 3 poziomy dostępu: Administrator, Operator, Użytkownik
- Maska prywatności, znak wodny, ochrona hasłem, filtrowanie adresów IP, lustrzane odbicie
- Zgodność ze standardami ONVIF / ISAPI
- Interfejs: 1x RJ-45 10/100 Base-T na przewodzie
- Program do obsługi – VIDOS ONE PC / Aplikacja mobilna : VIDOS ONE
- Kompatybilna z : iVMS-4200, iVMS-4500, iVMS-5200 , Hik-Connect

DANE TECHNICZNE

- Materiał: Metal / tworzywo sztuczne
- Klasa szczelności: IP67
- Wymiary: Ø 110mm x 85,3mm (Ø4,3" x 3,4")
- Waga: 320g (556g z opakowaniem)
- Zakres temperatur pracy: -30° C ~ 60° C / Wilgotność 90% lub mniej (bez kondensacji)
- Zasilanie: 12V DC ± 25% / PoE 802.3af, klasa 3
- Pobór mocy: 12V DC, 0.4 A, max. 5 W / PoE: (802.3af, 36V-57V), 0.2A-0.15A, maks. 6.5 W

500,00 pln



MODEL: IP-H1140

- Przetwornik 1/3" CMOS z funkcją skanowania progresywnego
- Obiektyw: 2,8mm, stałoogniskowa
- Rozdzielczość: 4Mpx (2560 x 1440 pikseli)
- Czułość: 0.01 Lux@(F2.0, AGC Wł.), 0 Lux z IR (tryb nocny czarno-biały)
- Inteligentny promiennik podczerwieni: zasięg do 30m / długość fali 850nm
- Tryb dzień/noc: Automatyczny filtr podczerwieni ICR
- Migawka: 1/3 s. do 1/100,000 s.
- Wolna migawka – TAK
- Wspierane systemy ulepszania obrazu: AGC / DWDR / 3D DNR / BLC / ROI
- Kąt widzenia obiektywu: szerokość 98° / wysokość 53,1° / diagonalny 114,7°
- Zakres regulacji: poziom: 0 – 360°, pion: 0 – 75°, rotacja: 0 – 360°
- Regulowane przez dedykowane oprogramowanie lub przeglądarkę internetową: nasycenie, jasność, kontrast, ostrość, AGC, balans bieli
- Wyzwalanie alarmu: detekcja ruchu, alarm sabotażu wideo, błąd logowania

- Podgląd na żywo: do 6 kanałów jednocześnie
- Obsługa do 32 użytkowników / 3 poziomy dostępu: Administrator, Operator, Użytkownik
- Maski prywatności, znak wodny, ochrona hasłem, filtrowanie adresów IP, lustrzane odbicie
- Zgodność ze standardami ONVIF / ISAPI
- Interfejs: 1x RJ-45 10/100 Base-T na przewodzie
- Program do obsługi – VIDOS ONE PC / Aplikacja mobilna : VIDOS ONE
- Kompatybilna z : iVMS-4200, iVMS-4500, iVMS-5200 , Hik-Connect

DANE TECHNICZNE

- Materiał: Metal / tworzywo sztuczne
- Klasa szczelności: IP67
- Wymiary: Ø 110mm x 85,3mm (Ø4,3" x 3,4")
- Waga: 320g (556g z opakowaniem)
- Zakres temperatur pracy: -30° C ~ 60° C / Wilgotność 90% lub mniej (bez kondensacji)
- Zasilanie: 12V DC ± 25% / PoE 802.3af, klasa 3
- Pobór mocy: 12V DC, 0.4 A, maks. 5 W / PoE: (802.3af, 36V-57V), 0.2A-0.15A, maks. 6.5 W

610,00 pln



MODEL: IP-H1240-Z

- Przetwornik: 1/3" CMOS z funkcją skanowania progresywnego
- Obiektyw: 2,8mm do 12,0mm zmiennoogniskowa, motozoom z autofocusem
- Rozdzielczość: 4Mpx (2560 x 1440 pikseli)
- Czułość: 0.005 Lux@(F1.6, AGC Wł.), B/W 0 Lux z IR (tryb nocny czarno-biały)
- Inteligentny promiennik podczerwieni: zasięg do 30m / długość fali 850nm
- Tryb dzień/noc: Automatyczny filtr podczerwieni ICR
- Migawka: 1/3 s. do 1/100,000 s.
- Wolna migawka: TAK
- Obsługa kart microSD/SDHC/SDXC do 256GB
- Wspierane systemy ulepszania obrazu: AGC / WDR 120 Db / 3D DNR / BLC / ROI
- Kąt widzenia obiektywu: szerokość 102°~31° / wysokość 54° ~ 17° / diagonalny 123°~35°
- Zakres regulacji: poziom: 0 – 360°, pion: 0 – 75°, rotacja: 0 – 360°
- Regulowane przez dedykowane oprogramowanie lub przeglądarkę internetową: nasycenie, jasność, kontrast, ostrość, AGC, balans bieli
- Wyzwalanie alarmu: detekcja ruchu, alarm sabotażu wideo, błąd logowania

- Podgląd na żywo: do 6 kanałów jednocześnie
- Obsługa do 32 użytkowników / 3 poziomy dostępu: Administrator, Operator, Użytkownik
- Maski prywatności, znak wodny, ochrona hasłem, filtrowanie adresów IP, lustrzane odbicie
- Zgodność ze standardami ONVIF / ISAPI
- Interfejs: 1x RJ-45 10/100 Base-T na przewodzie
- Program do obsługi – VIDOS ONE PC / Aplikacja mobilna : VIDOS ONE
- Kompatybilna z : iVMS-4200, iVMS-4500, iVMS-5200 , Hik-Connect

DANE TECHNICZNE

- Materiał: Metal / tworzywo sztuczne
- Klasa szczelności: IP67
- Wymiary: Ø129,4mm x 116,4mm (Ø5,1" x 4,6")
- Waga: 560g (850g z opakowaniem)
- Zakres temperatur pracy: -30° C ~ 60° C / Wilgotność 95% lub mniej (bez kondensacji)
- Zasilanie: 12V DC ± 25% / PoE 802.3af, klasa 3
- Pobór mocy: 12 VDC, 0.75 A, max. 9 W / PoE: (802.3af, 36V-57V), 0.27A-0.17A, maks. 10 W

1100,00 pln



MODEL: IP-H1340

- Przetwornik 1/3" CMOS z funkcją skanowania progresywnego
- Obiektyw: 2,8mm, stałoogniskowa
- Rozdzielczość: 4Mpx (2560 x 1440 pikseli)
- Czułość: 0.01 Lux@(F2.0, AGC Wł.), 0 Lux z IR (tryb nocny czarno-biały)
- Inteligentny promiennik podczerwieni: zasięg do 30m / długość fali 850nm
- Tryb dzień/noc: Automatyczny filtr podczerwieni ICR
- Migawka: 1/3 s. do 1/100,000 s.
- Wolna migawka – TAK
- Wspierane systemy ulepszania obrazu: AGC / WDR – 120 dB / 3D DNR / BLC / ROI
- Kąt widzenia obiektywu: szerokość 98° / wysokość 53,1° / diagonalny 114,7°
- Zakres regulacji: poziom: 0 – 360°, pion: 0 – 75°, rotacja: 0 – 360°
- Regulowane przez dedykowane oprogramowanie lub przeglądarkę internetową: nasycenie, jasność, kontrast, ostrość, AGC, balans bieli
- Wyzwalanie alarmu: detekcja ruchu, alarm sabotażu wideo, błąd logowania

- Podgląd na żywo: do 6 kanałów jednocześnie
- Obsługa do 32 użytkowników / 3 poziomy dostępu: Administrator, Operator, Użytkownik
- Maski prywatności, znak wodny, ochrona hasłem, filtrowanie adresów IP, lustrzane odbicie
- Zgodność ze standardami ONVIF / ISAPI
- Interfejs: 1x RJ-45 10/100 Base-T na przewodzie
- Program do obsługi – VIDOS ONE PC / Aplikacja mobilna : VIDOS ONE
- Kompatybilna z : iVMS-4200, iVMS-4500, iVMS-5200 , Hik-Connect

DANE TECHNICZNE

- Materiał: Metal / tworzywo sztuczne
- Klasa szczelności: IP67
- Klasa odporności mechanicznej: IK10
- Wymiary: Ø 111mm x 82,4mm (Ø4,4" x 3,2")
- Waga: 360g (560g z opakowaniem)
- Zakres temperatur pracy: -30° C ~ 60° C / Wilgotność 90% lub mniej (bez kondensacji)
- Zasilanie: 12V DC ± 25% / PoE 802.3af, klasa 3
- Pobór mocy: 12V DC, 0.4 A, maks. 5 W / PoE: (802.3af, 36V-57V), 0.2A-0.15A, maks. 6.5 W

640,00 pln



MODEL: IP-H2342

- Przetwornik 1/3" CMOS z funkcją skanowania progresywnego
- Obiektyw: 2.8, stałoogniskowa
- Rozdzielczość: 4Mpx (2688 x 1520 pikseli)
- Czułość: 0.01 Lux @(F1.6, AGC ON), 0 Lux z włączonym IR
- Inteligentny promiennik podczerwieni: zasięg do 30m / długość fali 850nm
- Tryb dzień/noc: Automatyczny filtr podczerwieni ICR
- Migawka: 1/3 s. do 1/100,000 s.
- Wolna migawka – TAK
- Obsługa kart microSD/SDHC/SDXC do 256GB
- Wspierane systemy ulepszania obrazu: AGC / WDR / 3D DNR / BLC / ROI
- Kąt widzenia obiektywu: poziomo 103°, pionowo 55°, przekątna 117°
- Zakres regulacji: poziom: 0 – 360°, pion: 0 – 75°, rotacja: 0 – 360°
- Regulowane przez dedykowane oprogramowanie lub przeglądarkę internetową: nasycenie, jasność, kontrast, ostrość, AGC, balans bieli
- Wyzwalanie alarmu: detekcja ruchu, alarm sabotażu wideo, błąd logowania
- Podgląd na żywo: do 6 kanałów jednocześnie
- Obsługa do 32 użytkowników / 3 poziomy dostępu: Administrator, Operator, Użytkownik
- Maski prywatności, znak wodny, ochrona hasłem, filtrowanie adresów IP, lustrzane odbicie
- Zgodność ze standardami ONVIF / ISAPI
- Interfejs: 1x RJ-45 10/100 Base-T na przewodzie
- Program do obsługi – VIDOS ONE PC / Aplikacja mobilna : VIDOS ONE
- Kompatybilna z : iVMS-4200, iVMS-4500, iVMS-5200 , Hik-Connect

DANE TECHNICZNE

- Materiał: Metal i Plastik
- Klasa szczelności: IP67
- Wymiary: Ø 110,8 × 84,7 mm
- Waga: 530g
- Zakres temperatur pracy: -30° C ~ 60° C / Wilgotność 95% lub mniej (bez kondensacji)
- Zasilanie: 12V DC ± 25% / PoE 802.3af, klasa 3
- Pobór mocy: 12 VDC, 0.4 A, max. 5 W, PoE: (802.3af, 37 V to 57 V), 0.2 A to 0.15 A, Max: 6.5 W

840,00 pln



MODEL: IP-H2442

- Przetwornik 1/3" CMOS z funkcją skanowania progresywnego
- Obiektyw: 2,8mm, stałoogniskowa
- Rozdzielczość: 4Mpx (2688 x 1520 pikseli)
- Czułość: Kolor: 0.005 Lux @(F1.6, AGC WŁ.), B/W: 0 Lux z IR
- Inteligentny promiennik podczerwieni: zasięg do 30m / długość fali 850nm
- Tryb dzień/noc: Automatyczny filtr podczerwieni ICR
- Migawka: 1/3 s. do 1/100,000 s.
- Wolna migawka – TAK
- Obsługa kart microSD/SDHC/SDXC do 256GB
- Wspierane systemy ulepszania obrazu: AGC / WDR – 120 dB / 3D DNR / BLC / ROI
- Wbudowany mikrofon – TAK
- Filtrowanie szumów otoczenia – TAK
- Funkcja DEEP LEARNING – TAK
- Kąt widzenia obiektywu: szerokość 103° / wysokość 55° / diagonalny 122°
- Zakres regulacji: poziom: 0 – 360°, pion: 0 – 75°, rotacja: 0 – 360°
- Regulowane przez dedykowane oprogramowanie lub przeglądarkę internetową:
- nasycenie, jasność, kontrast, ostrość, AGC, balans bieli
- Wyzwalanie alarmu: detekcja ruchu, alarm sabotażu wideo, błąd logowania
- Podgląd na żywo: do 6 kanałów jednocześnie
- Obsługa do 32 użytkowników / 3 poziomy dostępu: Administrator, Operator, Użytkownik
- Maski prywatności, znak wodny, ochrona hasłem, filtrowanie adresów IP, lustrzane odbicie
- Zgodność ze standardami ONVIF / ISAPI
- Interfejs: 1x RJ-45 10/100 Base-T na przewodzie
- Program do obsługi – VIDOS ONE PC / Aplikacja mobilna : VIDOS ONE
- Kompatybilna z : iVMS-4200, iVMS-4500, iVMS-5200 , Hik-Connect

DANE TECHNICZNE

- Materiał: Aluminium
- Klasa szczelności: IP67
- Klasa odporności mechanicznej: IK10
- Wymiary: Ø 127,3mm x 95,9mm (Ø5,01" x 3,78")
- Waga: 600g (816g z opakowaniem)
- Zakres temperatur pracy: -30° C ~ 60° C / Wilgotność 95% lub mniej (bez kondensacji)
- Zasilanie: 12V DC ± 25% / PoE 802.3af, klasa 3
- Pobór mocy: 12V DC, 0.5 A, maks. 6 W / PoE: (802.3af, 36V-57V), 0.19A-0.12A, maks. 7 W

830,00 pln



MODEL: K221-IP

- Przetwornik 1/2,7" 2MP CMOS z funkcją skanowania progresywnego
- Obiektyw: 2,8mm
- Rozdzielczość: 2.0Mpx 1920 / 1080 pixeli
- Czułość: 0.01 Lux@(F2.0, AGC Wł.), 0 Lux z IR (tryb nocny czarno-biały)
- Inteligentny promiennik podczerwieni: zasięg do 30m / długość fali 850nm
- Tryb dzień / Noc: Automatyczny filtr podczerwieni ICR
- Migawka: 1/3 s. do 1/100,000 s.
- Wolna migawka – TAK
- Wspierane systemy ulepszania obrazu: AGC / DWDR / 3D DNR / BLC / ROI
- Kąt widzenia obiektywu: szerokość 112.1° / wysokość 60° / diagonalny 132.2°
- Zakres regulacji: poziom: 0 – 360°, pion: 0 – 75°, rotacja: 0 – 360°
- Funkcje dodatkowe przez www lub program : Nasycenie, Jasność, Ostrość, DNR, Odbicie lustrzane, balans bieli.
- Wyzwalanie alarmu: detekcja ruchu, alarm sabotażu wideo, błąd logowania

- Podgląd na żywo: do 6 kanałów jednocześnie
- Obsługa do 32 użytkowników / 3 poziomy dostępu: Administrator, Operator, Użytkownik
- Maski prywatności, znak wodny, ochrona hasłem, filtrowanie adresów IP, lustrzane odbicie
- Zgodność ze standardami ONVIF / ISAPI
- Interfejs: 1x RJ-45 10/100 Base-T na przewodzie
- Program do obsługi – VIDOS ONE PC / Aplikacja mobilna : VIDOS ONE
- Kompatybilna z : iVMS-4200, iVMS-4500, iVMS-5200 , Hik-Connect

DANE TECHNICZNE

- Materiał: Metal / tworzywo sztuczne
- Klasa szczelności: IP67
- Wymiary: Ø 110mm x 93,2mm (Ø4,3" x 3,7")
- Waga: 320g (556 z opakowaniem)
- Zakres temperatur pracy: -30° C ~ 60° C / Wilgotność 90% lub mniej (bez kondensacji)
- Pobór mocy: Poniżej 4W
- Zasilanie: 12V DC / PoE 802.3af, klasa 3
- Pobór mocy: 12V DC, 0.4 A, maks. 5 W / PoE: (802.3af, 36V-57V), 0.2A-0.15A, maks. 6.5 W

450,00 pln



MODEL: IP-H1520

- Przetwornik 1/2.8" CMOS z funkcją skanowania progresywnego
- Obiektyw: 2.8, stałoogniskowa
- Rozdzielczość: 2Mpx (1920 x 1080 pikseli)
- Czułość: 0.01 Lux @(F1.2, AGC ON), 0.028Lux @ (F2.0, AGC ON)
- Inteligentny promiennik podczerwieni: zasięg do 30m / długość fali 850nm
- Tryb dzień/noc: Automatyczny filtr podczerwieni ICR
- Migawka: 1/3 s. do 1/100,000 s.
- Wolna migawka – TAK
- Wspierane systemy ulepszania obrazu: AGC / DWDR / 3D DNR / BLC / ROI
- Kąt widzenia obiektywu: poziomo 103°, pionowo 59°, przekątna 118°
- Zakres regulacji: poziom: 0 – 360°, pion: 0 – 75°, rotacja: 0 – 360°
- Regulowane przez dedykowane oprogramowanie lub przeglądarkę internetową: nasycenie, jasność, kontrast, ostrość, AGC, balans bieli
- Wyzwalanie alarmu: detekcja ruchu, alarm sabotażu wideo, błąd logowania

- Podgląd na żywo: do 6 kanałów jednocześnie
- Obsługa do 32 użytkowników / 3 poziomy dostępu: Administrator, Operator, Użytkownik
- Maski prywatności, znak wodny, ochrona hasłem, filtrowanie adresów IP, lustrzane odbicie
- Zgodność ze standardami ONVIF / ISAPI
- Interfejs: 1x RJ-45 10/100 Base-T na przewodzie
- Program do obsługi – VIDOS ONE PC / Aplikacja mobilna : VIDOS ONE
- Kompatybilna z : iVMS-4200, iVMS-4500, iVMS-5200 , Hik-Connect

DANE TECHNICZNE

- Materiał: Metal i Plastik
- Klasa szczelności: IP67
- Wymiary: 177,6 × 66,2 × 67,8 mm
- Waga: 280g
- Zakres temperatur pracy: -30° C ~ 60° C / Wilgotność 95% lub mniej (bez kondensacji)
- Zasilanie: 12V DC ± 25% / PoE 802.3af, klasa 3
- Pobór mocy: 12 VDC, 0.4 A, max. 5 W, PoE: (802.3af, 37 V to 57 V), 0.2 A to 0.13 A, Max: 7 W

500,00 pln



MODEL: IP-H1540

- Przetwornik 1/3" CMOS z funkcją skanowania progresywnego
- Obiektyw: 2.8, stałoogniskowa
- Rozdzielczość: 4Mpx (2560 x 1440 pikseli)
- Czułość: 0.01 Lux @(F1.2, AGC ON), 0.028Lux @ (F2.0, AGC ON)
- Inteligentny promiennik podczerwieni: zasięg do 30m / długość fali 850nm
- Tryb dzień/noc: Automatyczny filtr podczerwieni ICR
- Migawka: 1/3 s. do 1/100,000 s.
- Wolna migawka – TAK
- Wspierane systemy ulepszania obrazu: AGC / DWDR / 3D DNR / BLC / ROI
- Kąt widzenia obiektywu: poziomo 100°, pionowo 55°, przekątna 117°
- Zakres regulacji: poziom: 0 – 360°, pion: 0 – 75°, rotacja: 0 – 360°
- Regulowane przez dedykowane oprogramowanie lub przeglądarkę internetową: nasycenie, jasność, kontrast, ostrość, AGC, balans bieli
- Wyzwalanie alarmu: detekcja ruchu, alarm sabotażu wideo, błąd logowania

- Podgląd na żywo: do 6 kanałów jednocześnie
- Obsługa do 32 użytkowników / 3 poziomy dostępu: Administrator, Operator, Użytkownik
- Maski prywatności, znak wodny, ochrona hasłem, filtrowanie adresów IP, lustrzane odbicie
- Zgodność ze standardami ONVIF / ISAPI
- Interfejs: 1x RJ-45 10/100 Base-T na przewodzie
- Program do obsługi – VIDOS ONE PC / Aplikacja mobilna : VIDOS ONE
- Kompatybilna z : iVMS-4200, iVMS-4500, iVMS-5200 , Hik-Connect

DANE TECHNICZNE

- Materiał: Metal i Plastik
- Klasa szczelności: IP67
- Wymiary: 177,6 × 66,2 × 67,8 mm
- Waga: 280g
- Zakres temperatur pracy: -30° C ~ 60° C / Wilgotność 95% lub mniej (bez kondensacji)
- Zasilanie: 12V DC ± 25% / PoE 802.3af, klasa 3
- Pobór mocy: 12 VDC, 0.4 A, max. 5 W, PoE: (802.3af, 37 V to 57 V), 0.2 A to 0.13 A, Max: 7 W

610,00 pln



MODEL: IP-H1640-Z

- Przetwornik: 1/3" CMOS z funkcją skanowania progresywnego
- Obiektyw: 2,8mm do 12,0mm zmiennoogniskowa, motozoom z autofocusem
- Rozdzielczość: 4Mpx (2560 x 1440 pikseli)
- Czułość: 0.005 Lux@(F1.6, AGC Wł.), B/W 0 Lux z IR (tryb nocny czarno-biały)
- Inteligentny promiennik podczerwieni: zasięg do 50m / długość fali 850nm
- Tryb dzień/noc: Automatyczny filtr podczerwieni ICR
- Migawka: 1/3 s. do 1/100,000 s.
- Wolna migawka: TAK
- Obsługa kart microSD/SDHC/SDXC do 256GB
- Wspierane systemy ulepszania obrazu: AGC / WDR 120 Db / 3D DNR / BLC / ROI
- Kąt widzenia obiektywu: szerokość 102°~31° / wysokość 55° ~ 18° / przekątna 122°~36°
- Zakres regulacji: poziom: 0 – 360°, pion: 0 – 75°, rotacja: 0 – 360°
- Regulowane przez dedykowane oprogramowanie lub przeglądarkę internetową: nasycenie, jasność, kontrast, ostrość, AGC, balans bieli
- Wyzwalanie alarmu: detekcja ruchu, alarm sabotażu wideo, błąd logowania

- Podgląd na żywo: do 6 kanałów jednocześnie
- Obsługa do 32 użytkowników / 3 poziomy dostępu: Administrator, Operator, Użytkownik
- Maski prywatności, znak wodny, ochrona hasłem, filtrowanie adresów IP, lustrzane odbicie
- Zgodność ze standardami ONVIF / ISAPI
- Interfejs: 1x RJ-45 10/100 Base-T na przewodzie
- Program do obsługi – VIDOS ONE PC / Aplikacja mobilna : VIDOS ONE
- Kompatybilna z : iVMS-4200, iVMS-4500, iVMS-5200 , Hik-Connect

DANE TECHNICZNE

- Materiał: Metal
- Klasa szczelności: IP67
- Klasa odporności mechanicznej: IK10
- Wymiary: Ø105mm x 224,4mm (Ø5,1" x 4,6")
- Waga: 1035g (1550g z opakowaniem)
- Zakres temperatur pracy: -30° C ~ 60° C / Wilgotność 95% lub mniej (bez kondensacji)
- Zasilanie: 12V DC ± 20% / PoE 802.3af, klasa 3
- Pobór mocy: 12 VDC, 0.9 A, max. 11 W / PoE: (802.3af, 36V-57V), 0.36A-0.23A, max. 12.9 W

1160,00 pln



MODEL: IP-H2742

- Przetwornik 1/3" CMOS z funkcją skanowania progresywnego
- Obiektyw: 2.8, stałoogniskowa
- Rozdzielczość: 4Mpx (2688 x 1520 pikseli)
- Czułość: 0.01 Lux @(F1.2, AGC ON), 0 Lux z IR
- Inteligentny promiennik podczerwieni: zasięg do 40m / długość fali 850nm
- Tryb dzień/noc: Automatyczny filtr podczerwieni ICR
- Migawka: 1/3 s. do 1/100,000 s.
- Wolna migawka – TAK
- Wspierane systemy ulepszania obrazu: AGC / WDR / 3D DNR / BLC / ROI
- Kąt widzenia obiektywu: poziomo 104°, pionowo 55°, przekątna 122°
- Zakres regulacji: poziom: 0 – 360°, pion: 0 – 75°, rotacja: 0 – 360°
- DORI: wykrywanie 67m, obserwacja 26m, rozpoznanie 13m, identyfikacja 6m
- Regulowane przez dedykowane oprogramowanie lub przeglądarkę internetową: nasycenie, jasność, kontrast, ostrość, AGC, balans bieli
- Wyzwalanie alarmu: detekcja ruchu, alarm sabotażu wideo, błąd logowania

- Podgląd na żywo: do 6 kanałów jednocześnie
- Obsługa do 32 użytkowników / 3 poziomy dostępu: Administrator, Operator, Użytkownik
- Maski prywatności, znak wodny, ochrona hasłem, filtrowanie adresów IP, lustrzane odbicie
- Zgodność ze standardami ONVIF / ISAPI
- Interfejs: 1x RJ-45 10/100 Base-T na przewodzie
- Program do obsługi – VIDOS ONE PC / Aplikacja mobilna : VIDOS ONE
- Kompatybilna z : iVMS-4200, iVMS-4500, iVMS-5200 , Hik-Connect

DANE TECHNICZNE

- Materiał: Metal i Plastik
- Klasa szczelności: IP67
- Wymiary: 216 × 121 × 118 mm
- Waga: 490g
- Zakres temperatur pracy: -30° C ~ 60° C / Wilgotność 95% lub mniej (bez kondensacji)
- Zasilanie: 12V DC ± 25% / PoE 802.3af, klasa 3
- Pobór mocy: 12 VDC, 0.4 A, max. 5 W, PoE: (802.3af, 36 V to 57 V), 0.2 A to 0.13 A, Max: 7 W

950,00 pln



MODEL: IP-H2842-ZS

- Przetwornik 1/3" CMOS z funkcją skanowania progresywnego
- Obiektyw: 2,8mm do 12,0mm zmiennoogniskowa, motozoom z autofocusem
- Rozdzielczość: 4Mpx (2688 x 1520 pikseli)
- Czułość: Kolor: 0.005 Lux @(F1.6, AGC WŁ.), B/W: 0 Lux z IR
- Inteligentny promiennik podczerwieni: zasięg do 30m / długość fali 850nm
- Tryb dzień/noc: Automatyczny filtr podczerwieni ICR
- Migawka: 1/3 s. do 1/100,000 s.
- Wolna migawka – TAK
- Obsługa kart microSD/SDHC/SDXC do 256GB
- Wspierane systemy ulepszania obrazu: AGC / WDR – 120 dB / 3D DNR / BLC / HLC / ROI
- Wbudowany mikrofon – TAK
- Filtrowanie szumów otoczenia – TAK
- Funkcja DEEP LEARNING – TAK
- Kąt widzenia obiektywu: szerokość 95,8°~29,2° / wysokość 50,6°~16,4° / przekątna 114,6°~36 °
- Zakres regulacji: poziom: 0 – 360°, pion: 0 – 75°, rotacja: 0 – 360°
- Regulowane przez dedykowane oprogramowanie lub przeglądarkę internetową: nasycenie, jasność, kontrast, ostrość, AGC, balans bieli
- Wyzwalanie alarmu: detekcja ruchu, alarm sabotażu wideo, błąd logowania

- Podgląd na żywo: do 6 kanałów jednocześnie
- Obsługa do 32 użytkowników / 3 poziomy dostępu: Administrator, Operator, Użytkownik
- Maski prywatności, znak wodny, ochrona hasłem, filtrowanie adresów IP, lustrzane odbicie
- Zgodność ze standardami ONVIF / ISAPI
- Interfejs: 1x RJ-45 10/100 Base-T na przewodzie
- Program do obsługi – VIDOS ONE PC / Aplikacja mobilna : VIDOS ONE
- Kompatybilna z : iVMS-4200, iVMS-4500, iVMS-5200 , Hik-Connect

DANE TECHNICZNE

- Materiał: Aluminium
- Klasa szczelności: IP66
- Klasa odporności mechanicznej: IK10
- Wymiary: Ø97,9mm x 308,5 mm x 93 mm
- Waga: 1390g (1961g z opakowaniem)
- Zakres temperatur pracy: -30° C ~ 60° C / Wilgotność 95% lub mniej (bez kondensacji)
- Zasilanie: 12V DC ± 25% / PoE 802.3at, klasa 4
- Pobór mocy: 12V DC, 1.08 A, maks. 13 W / PoE: (802.3at, 42,5V-57V), 0.36A-0.27A, maks. 15 W

1800,00 pln



MODEL: IP-H2942

- Przetwornik 1/3" CMOS z funkcją skanowania progresywnego
- Obiektyw: 2,8mm, stałoogniskowa
- Rozdzielczość: 4Mpx (2688 x 1520 pikseli)
- Czułość: Kolor: 0.005 Lux @(F1.6, AGC WŁ.), B/W: 0 Lux z IR
- Inteligentny promiennik podczerwieni: zasięg do 40m / długość fali 850nm
- Tryb dzień/noc: Automatyczny filtr podczerwieni ICR
- Migawka: 1/3 s. do 1/100,000 s.
- Wolna migawka – TAK
- Obsługa kart microSD/SDHC/SDXC do 256GB
- Wspierane systemy ulepszania obrazu: AGC / WDR – 120 dB / 3D DNR / BLC / HLC / ROI
- Wbudowany mikrofon – TAK
- Filtrowanie szumów otoczenia – TAK
- Funkcja DEEP LEARNING – TAK
- Kąt widzenia obiektywu: szerokość 103° / wysokość 55° / przekątna 122°
- Zakres regulacji: poziom: 0 – 360°, pion: 0 – 75°, rotacja: 0 – 360°
- Regulowane przez dedykowane oprogramowanie lub przeglądarkę internetową: nasycenie, jasność, kontrast, ostrość, AGC, balans bieli
- Wyzwalanie alarmu: detekcja ruchu, alarm sabotażu wideo, błąd logowania

- Podgląd na żywo: do 6 kanałów jednocześnie
- Obsługa do 32 użytkowników / 3 poziomy dostępu: Administrator, Operator, Użytkownik
- Maski prywatności, znak wodny, ochrona hasłem, filtrowanie adresów IP, lustrzane odbicie
- Zgodność ze standardami ONVIF / ISAPI
- Interfejs: 1x RJ-45 10/100 Base-T na przewodzie
- Program do obsługi – VIDOS ONE PC / Aplikacja mobilna : VIDOS ONE
- Kompatybilna z : iVMS-4200, iVMS-4500, iVMS-5200 , Hik-Connect

DANE TECHNICZNE

- Materiał: Metal
- Klasa szczelności: IP67
- Klasa odporności mechanicznej: IK10
- Wymiary: Ø70mm x 161,7mm (Ø2,76" x 6,37")
- Waga: 490g (724g z opakowaniem)
- Zakres temperatur pracy: -30° C ~ 60° C / Wilgotność 95% lub mniej (bez kondensacji)
- Zasilanie: 12V DC ± 25% / PoE 802.3af, klasa 3
- Pobór mocy: 12V DC, 0.5 A, maks. 6 W / PoE: (802.3af, 36V-57V), 0.2A-0.13A, maks. 7 W

840,00 pln

REJESTRATORY IP

Cena katalogowa netto





MODEL: NVR-H2041

- Ilość obsługiwanych kamer: 4x kanałów IP
- Max. rozdzielczość nagrywania: 3840×2160 (8Mpx)
- Wyjścia wideo: 1x VGA, 1x HDMI (4K UHD)
- Synchroniczne odtwarzanie do 4 kanałów wideo
- Wejścia audio: 1x
- Wyjścia audio: 1x
- Rejestracja dźwięku z 4 kamer IP
- Format kompresji: H.265/H.264/H.264+
- Interfejs sieciowy: 1x Ethernet 10/100/1000Mbps
- Wejścia alarmowe: 4x
- Wyjścia alarmowe: 4x
- Zgodność ze standardem: ONVIF, RSTP
- Obsługa dysków: 1x HDD Sata III (max. 8TB)
- Zaawansowane zarządzanie dyskami HDD

DANE TECHNICZNE

- Zasilanie: 12V DC
- Pobór mocy: ≤10 W (bez HDD)
- Wilgotność: 10~90%
- Temperatura pracy: -10°C ~ +55°C
- Waga: ≤1 kg (bez HDD)
- Wymiary (szer./dł./wys.): 260×225×48 mm
- Gwarancja: 36 miesięcy

720,00 pln





MODEL: NVR-H2041-P

- Ilość obsługiwanych kamer: 4x kanałów IP
- Max. rozdzielczość nagrywania: 3840×2160 (8Mpx)
- Wyjścia wideo: 1x VGA, 1x HDMI (4K UHD)
- Synchroniczne odtwarzanie do 4 kanałów wideo
- Wejścia audio: 1x
- Wyjścia audio: 1x
- Rejestracja dźwięku z 4 kamer IP
- Format kompresji: H.265/H.264/H.264+
- Interfejs sieciowy: 1x Ethernet 10/100/1000Mbps
- Wejścia alarmowe: 4x
- Wyjścia alarmowe: 4x
- Zgodność ze standardem: ONVIF, RSTP
- Obsługa dysków: 1x HDD Sata III (max. 8TB)
- Zaawansowane zarządzanie dyskami HDD

DANE TECHNICZNE

- Zasilanie: 12V DC
- Pobór mocy: ≤10 W (bez HDD)
- Wilgotność: 10~90%
- Temperatura pracy: -10°C ~ +55°C
- Waga: ≤1 kg (bez HDD)
- Wymiary (szer./dł./wys.): 260×225×48 mm
- Gwarancja: 36 miesięcy

1050,00 pln





MODEL: NVR-H2082

- Ilość obsługiwanych kamer: 8x kanałów IP
- Max. rozdzielczość nagrywania: 3840×2160 (8Mpx)
- Wyjścia wideo: 1x VGA, 1x HDMI (4K UHD)
- Synchroniczne odtwarzanie do 8 kanałów wideo
- Wejścia audio: 1x
- Wyjścia audio: 1x
- Rejestracja dźwięku z 8 kamer IP
- Format kompresji: H.265+/H.265/H.264+/H.264/MPEG4
- Interfejs sieciowy: 1x Ethernet 10/100/1000Mbps
- Wejścia alarmowe: 4x
- Wyjścia alarmowe: 1x
- Zgodność ze standardem: ONVIF, RSTP
- Obsługa dysków: 2x HDD Sata III (max. 16TB)
- Zaawansowane zarządzanie dyskami HDD

DANE TECHNICZNE

- Zasilanie: 12V DC
- Pobór mocy: ≤15 W (bez HDD)
- Wilgotność: 10~90%
- Temperatura pracy: -10°C ~ +55°C
- Waga: ≤1,6 kg (bez HDD)
- Wymiary (szer./dł./wys.): 385×315×52 mm
- Gwarancja: 36 miesięcy

1070,00 pln

REJESTRATORY IP

Cena katalogowa netto





MODEL: NVR-H2082-P

- Ilość obsługiwanych kamer: 8x kanałów IP
- Wbudowany 8x portowy switch PoE 120W 802.3af/at
- Max. rozdzielczość nagrywania: 3840×2160 (8Mpx)
- Wyjścia wideo: 1x VGA, 1x HDMI (4K UHD)
- Synchroniczne odtwarzanie do 8 kanałów wideo
- Wejścia audio: 1x
- Wyjścia audio: 1x
- Rejestracja dźwięku z 8 kamer IP
- Format kompresji: H.265+/H.265/H.264+/H.264/MPEG4
- Interfejs sieciowy: 1x Ethernet 10/100/1000Mbps
- Wejścia alarmowe: 4x
- Wyjścia alarmowe: 1x
- Zgodność ze standardem: ONVIF, RSTP
- Obsługa dysków: 2x HDD Sata III (max. 16TB)
- Zaawansowane zarządzanie dyskami HDD

DANE TECHNICZNE

- Zasilanie: 100~240V AC
- Pobór mocy: ≤15 W (bez HDD i switcha PoE)
- Wilgotność: 10~90%
- Temperatura pracy: -10°C ~ +55°C
- Waga: ≤3 kg (bez HDD)
- Wymiary (szer./dł./wys.): 385×315×52 mm
- Gwarancja: 36 miesięcy

1750,00 pln





MODEL: NVR-H2162

- Ilość obsługiwanych kamer: 16x kanałów IP
- Max. rozdzielczość nagrywania: 3840×2160 (8Mpx)
- Wyjścia wideo: 1x VGA, 1x HDMI (4K UHD)
- Synchroniczne odtwarzanie do 8 kanałów wideo
- Wejścia audio: 1x
- Wyjścia audio: 1x
- Rejestracja dźwięku z 8 kamer IP
- Format kompresji: H.265+/H.265/H.264+/H.264/MPEG4
- Interfejs sieciowy: 1x Ethernet 10/100/1000Mbps
- Wejścia alarmowe: 4x lokalnie, 16x z kamerami IP
- Wyjścia alarmowe: 1x lokalnie, 16 z kamerami IP
- Zgodność ze standardem: ONVIF, RSTP
- Obsługa dysków: 2x HDD Sata III (max. 16TB)
- Zaawansowane zarządzanie dyskami HDD

DANE TECHNICZNE

- Zasilanie: 12V DC
- Pobór mocy: ≤15 W (bez HDD)
- Wilgotność: 10~90%
- Temperatura pracy: -10°C ~ +55°C
- Waga: ≤1,6 kg (bez HDD)
- Wymiary (szer./dł./wys.): 385×315×52 mm
- Gwarancja: 36 miesięcy

1200,00 pln





MODEL: R104-IP

- Obsługa 4 kamer IP
- Maksymalna rozdzielczość obsługiwanych kamer: do 4 Mpx
- Bitrate: Wejście – 40 Mbps / Wyjście – 60 Mbps
- Dekodowanie: 4 kanały@1080p (25kl/s) 2 kanały @4MP (25kl/s)
- Odtwarzanie synchroniczne: 4 kanały
- Rozdzielczość nagrywania: 4 MP/ 3 MP / 1080p / UXGA / 720p/ VGA / 4CIF / DCIF / 2CIF / CIF / QCIF
- Kompresja wideo: H.265+/H265/H.264+/H.264 (Onvif H.264)
- Rozdzielczość wyświetlania: HDMI/VGA: 1920×1080/60Hz, 1280×1024/60Hz, 1280×720/60Hz, 1024×768/60Hz
- Podział na wyjściach HDMI/VGA: 1/4
- Wideo detekcja :Wykrywanie ruchu, przekroczenie linii, wtargnięcie w obszar
- Interfejs: 1x RJ45 10/100M
- Ilość zdalnych połączeń – 16
- Protokoły sieciowe: TCP/IP, DHCP, DNS, DDNS, NTP, SADP, SMTP, UPnP™
- 1x SATA o pojemności do 6 TB
- Wbudowany web serwis, obsługa przez VIDOS ONE PC, aplikacja mobilna VIDOS ONE
- Audio: 1 wejście / 1 wyjście RCA
- 2 × USB 2.0
- Wyjścia monitorowe 2×HDMI 1080P, 1×VGA 1080P

DANE TECHNICZNE

- Zasilanie: 12 VDC
- Temperatura pracy: -10 °C do +55 °C (14 °F do 131 °F)
- Wilgotność robocza: 10% do 90%
- Wymiary: 200 × 205 × 48 mm
- Waga (bez twardego dysku): ≤ 1 kg

352,00 pln

ZESTAWY CCTV Cyfrowy

Cena katalogowa netto



1139,00 pln

SKŁAD ZESTAWU

4x Kamera przemysłowa CCTV IP **K120-IP**
1x Rejestrator Hybrydowy 4 kanałowy **R104-A** (bez dysku)
1x Zasilacz 4A na szynę DIN **P60/15**

ZESTAWY CCTV Sieciowy



2330,00 pln

SKŁAD ZESTAWU

4x Kamera przemysłowa CCTV IP **K221-IP**
1x Rejestrator Sieciowy 4 kanałowy **R104-IP** (bez dysku)
1x Switch PoE 4 portowy **PS42-65**

SWITCHE

		Cena katalogowa netto
	**MODEL: PS42-65** ■ Obsługiwane standardy : IEEE802.3 af, IEEE802.3 at ■ Ilość portów: 4x PoE Ethernet, RJ-45 (10/100Mbps) / 2x Ethernet UPLINK, RJ-45 (100Mbps) ■ Okablowanie: 10BASE-T: kategoria 3,4,5 kabla UTP (≤100m) / 100BASE-TX: kategoria 5 kabla UTP (≤100m) ■ Szybkość przesyłania danych: 10Base-T: 14881Mbps/Port / 100Base-TX: 148810Mbps/Port ■ Pojemność: 1,2Gbps ■ Adresacja MAC: 1K, Automatyczne uczenie się, Automatyczne krosowanie ■ Zasilanie: AC 100-240V 50/60Hz ■ Możliwość połączenia kaskadowego ■ Chłodzenie pasywne ■ Porty PoE: 4 [Tryb A 1/2(+), 3/6(-)] ■ Porty UPLINK: 2 ■ Wydajność PoE: Na port do 30W, wszystkie porty razem 65W (maks) ■ Temperatura pracy: 0°C ~ 40°C ■ Wymiary: 200×118×45 mm	120,00 pln
	**MODEL: PS82-120** ■ Obsługiwane standardy : IEEE802.3, IEEE802.3u, IEEE802.3x, IEEE802.3 af, IEEE802.3 at ■ Ilość portów: 8x PoE Ethernet, RJ-45 (10/100Mbps) / 2x Ethernet, RJ-45 (10/100Mbps) ■ Okablowanie: 10BASE-T: kategoria 3,4,5 UTP (≤100m) / 100BASE-TX: kategoria 5 UTP (≤100m) ■ Szybkość przesyłania danych: 10Base-T: 14881pps/Port / 100Base-TX: 148810pps/Port ■ Adresacja MAC: 8K, Automatyczne uczenie się, Automatyczne krosowanie ■ Zasilanie urządzeń: PoE 48V DC ■ Możliwość połączenia kaskadowego ■ Chłodzenie pasywne ■ Wydajność PoE: 120W (maks) ■ Temperatura pracy: 0°C ~ 40°C ■ Wymiary: 200x120x45mm	200,00 pln
	**MODEL: PS162-185** ■ Obsługiwane standardy: IEEE802.3, IEEE802.3u, IEEE802.3ab, IEEE802.3z, IEEE802.3x, IEEE802.3af, IEEE802.3at ■ Ilość portów: 16x PoE Ethernet, RJ-45 (10/100Mbps) / 1x Ethernet, RJ-45 (10/100/1000Mbps) / 1x Combo (1000Mbps) ■ Okablowanie: 10BASE-T: kategoria 3,4,5 kabla UTP (≤100m) / 100BASE-TX: kategoria 5 kabla UTP (≤100m) / 1000BASE-T: kategoria 5e kabla UTP (≤100m) / 1000BASE-X: MMF lub moduł SMF SFT ■ Szybkość przesyłania danych: 10Base-T: 14881pps/Port / 100Base-TX: 148810pps/Port / 1000Base-T/X: 1488095pps/Port ■ Adresacja MAC: 16K, Automatyczne uczenie się, automatyczne krossowanie ■ Zasilanie urządzeń: PoE 48V DC ■ Złącze: 1x Uplink / 1x Combo Uplink ■ Możliwość połączenia kaskadowego ■ Chłodzenie pasywne ■ Wydajność PoE: 185W (maks) ■ Temperatura pracy: 0°C ~ 40°C ■ Wymiary: 280x180x44mm	900,00 pln
	**MODEL: PS242-370** ■ Obsługiwane standardy: IEEE802.3, IEEE802.3u, IEEE802.3ab, IEEE802.3z, IEEE802.3x, IEEE802.3af, IEEE802.3at ■ Ilość portów: 24x PoE Ethernet, RJ-45 (10/100Mbps) / 2x Combo Uplink (1000Mbps) ■ Okablowanie: 10BASE-T: kategoria 3,4,5 kabla UTP (≤100m) / 100BASE-TX: kategoria 5 kabla UTP (≤100m) / 1000BASE-T: kategoria 5e kabla UTP (≤100m) / 1000BASE-X: MMF lub moduł SMF SFT ■ Szybkość przesyłania danych: 10Base-T: 14881pps/Port / 100Base-TX: 148810pps/Port / 1000Base-T/X: 1488095pps/Port ■ Adresacja MAC: 16K, Automatyczne uczenie się, automatyczne krossowanie ■ Zasilanie urządzeń: PoE 48V DC ■ Złącze Combo Uplink ■ Możliwość połączenia kaskadowego ■ Chłodzenie pasywne ■ Wydajność PoE: 370W (maks) ■ Temperatura pracy: 0°C ~ 40°C ■ Wymiary: 440x207x44mm	1550,00 pln

AKCESORIA

		Cena katalogowa netto
	**MODEL: DP-100** ■ Materiał: aluminium ■ Średnica: 100mm ■ Wysokość: 43,2mm ■ Waga: 320g ■ Maksymalna nośność: 4.5kg	85,00 pln
	**MODEL: DP-137** ■ Materiał: aluminium ■ Średnica: 137mm ■ Wysokość: 53,4mm ■ Waga: 527g ■ Maksymalna nośność: 4.5kg	140,00 pln
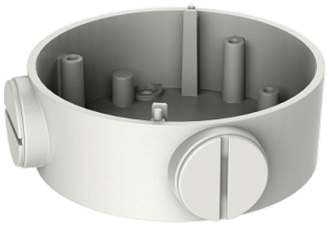	**MODEL: DP-088** ■ Materiał: aluminium ■ Średnica: 105mm ■ Wysokość: 36mm ■ Waga: 251g ■ Maksymalna nośność: 4.5kg	110,00 pln
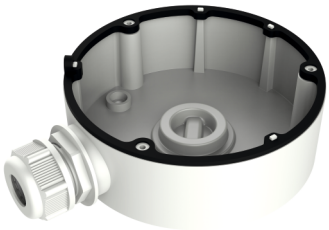	**MODEL: DP-111** ■ Materiał: aluminium ■ Średnica: 111mm ■ Wysokość: 44,8mm ■ Waga: 150g ■ Maksymalna nośność: 4.5kg	75,00 pln
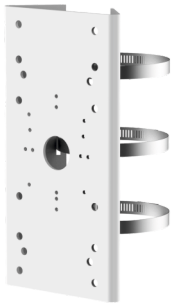	**MODEL: DP-067** ■ Materiał: stal ■ Średnica słupa: 67 ~ 127mm ■ Wymiary: 127×46×250mm ■ Waga: 1205g ■ Maksymalna nośność: 10kg	140,00 pln

AKCESORIA

		Cena katalogowa netto
	**MODEL: EN-201** ■ Transmiter BNC - skrętka ■ Pasywny ■ Jednokanałowy ■ Wydłuża zasięg instalacji do 300m	18,00 pln
	**MODEL: BNCM-K** ■ Złacze BNC - kabel koncentryczny wkręcany ■ Do kabla RG59 ■ Materiał: metal	2,50 pln
	**MODEL: BNCM-S** ■ Złącze BNC - skrętka 2 żyłowa ■ Materiał: Metal i Plastik	4,00 pln
	**MODEL: BNCM-RCAF** ■ Przejściówka BNC - gniazdo RCA ■ Materiał: metal	2,00 pln
	**MODEL: BNCM-3P** ■ Złącze BNC zaciskane na przewód Rg59 ■ Szerokość przewodu 3,9 mm ■ Materiał: Metal	2,00 pln
	**MODEL: LDCM** ■ Wtyk zasilający DC typu DC 5,5 / 2,1 ■ Długość kabla 25cm	1,00 pln
	**MODEL: LDCM** ■ Gniazdo zasilające DC typu DC 5,5 / 2,1 ■ Długość kabla 25cm	1,00 pln

		Cena katalogowa netto
	**P60/15 ZASILACZ** ■ Zasilacz impulsowy ■ Wejście: AC230V ■ Wyjście: DC 14-16V / 60W / 4A ■ Montaż: na listwę DIN ■ Szerokość: 77mm PŁYNNA REGULACJA NAPIĘCIA!	85,00 pln
	**P12/12 ZASILACZ** ■ Doposzukowy zasilacz impulsowy ■ Zasilanie: AC100-240V~50/60Hz ■ Wyjście: DC12V / 12W / 1A ■ Wymiary: 50x49x25mm ■ Klasa szczelności: IP65	34,00 pln
	**P12/15 ZASILACZ** ■ Doposzukowy zasilacz impulsowy ■ Zasilanie: AC100-240V~50/60Hz ■ Wyjście: DC14.5V / 12W / 0,83A ■ Wymiary: 50x49x25mm ■ Klasa szczelności: IP65	34,00 pln
	**P15/1116 ZASILACZ** ■ Napięcie zasilania: 100-240V AC ■ Napięcie wyjściowe: 11-16V DC ■ Moc wyjściowa: 15W ■ Montaż: na listwę DIN ■ Szerokość: 18mm	48,00 pln

VIDOS

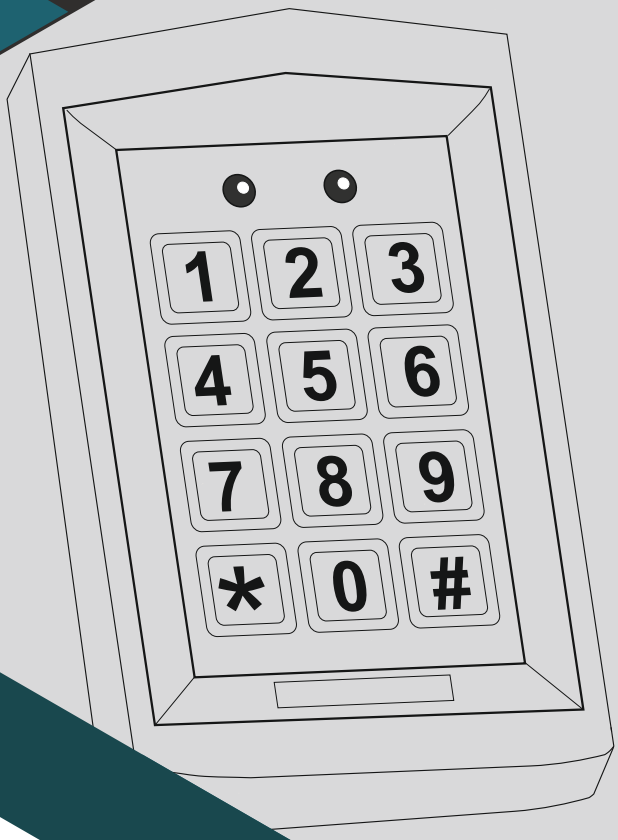

KONTROLA DOSTĘPU

Cena katalogowa netto



ZS42-X AUTONOMICZNY ZAMEK SZYFROWY Z WIFI

- Wbudowany moduł WiFi
- Hermetyczna obudowa ze stopu aluminiowego
- Wbudowany czytnik kart zbliżeniowych
- Standard pracy czytnika – UNIQUE 125kHZ
- Obsługa 1 strefy
- Pojemność pamięci: 2000 kart / kodów
- Regulowany czas otwarcia rygla 0 – 255sek.
- Obsługuje rygle rewersyjne i zwory elektromagnetyczne (przekaźnik NO/NC)
- Możliwość podłączenia dodatkowego przycisku zwalniania rygla
- Podświetlana klawiatura
- Zasilanie: 12V DC
- Pobór mocy w trybie pracy: 60mA
- Pobór mocy w trybie czuwania: 25mA
- Zakres temperatur pracy: -40 st.C / +60st.C
- Maksymalne obciążenie styku przekaźnika NO/NC 3A
- Zasięg czytnika RFID: ok. 5cm (zależnie od użytego transpondera)
- Klasa szczelności: Ip65
- Wymiary: 126 x 58 x 21 mm

220,00 pln



ZS44-X AUTONOMICZNY ZAMEK SZYFROWY Z WIFI

- Hermetyczna, metalowa, wandaloodporna obudowa
- Wbudowany czytnik kart zbliżeniowych
- Wbudowany czytnik linii papilarnych do 600 unikalnych odcisków palców
- Standard pracy czytnika – UNIQUE 125kHZ
- Pojemność pamięci: 10 000 kart / kodów
- Regulowany czas otwarcia rygla 0 – 300sek.
- Obsługuje rygle rewersyjne i zwory elektromagnetyczne (przekaźnik NO/NC)
- Możliwość podłączenia dodatkowego przycisku zwalniania rygla
- Wbudowany wewnętrzny system alarmowy chroniący przed nieautoryzowanym użyciem
- Podświetlana, dotykowa klawiatura
- Obsługa 1 strefy
- Zasilanie: 12V DC
- Pobór mocy w trybie pracy: 100mA
- Pobór mocy w trybie czuwania: 35mA
- Zakres temperatur pracy: -40 st.C / +60st.C
- Maksymalne obciążenie styku przekaźnika NO/NC 3A
- Zasięg czytnika RFID : ok. 5cm (zależnie od użytego transpondera)
- Klasa szczelności: IP65
- Wymiary: 134x47x24mm

365,00 pln



ZS45-X AUTONOMICZNY ZAMEK SZYFROWY Z WIFI

- Hermetyczna obudowa z tworzywa
- Wbudowany czytnik kart zbliżeniowych
- Standard pracy czytnika – UNIQUE 125kHZ
- Obsługa 1 strefy
- Pojemność pamięci: 2000 kart / kodów
- Regulowany czas otwarcia rygla 0 – 99sek.
- Obsługuje rygle rewersyjne i zwory elektromagnetyczne (przekaźnik NO/NC)
- Możliwość podłączenia dodatkowego przycisku zwalniania rygla
- Podświetlana klawiatura
- Zasilanie : 12V DC
- Pobór mocy w trybie pracy: 60mA
- Pobór mocy w trybie czuwania: 25mA
- Zakres temperatur pracy: -40 st.C / +60st.C
- Maksymalne obciążenie styku przekaźnika NO/NC 3A
- Zasięg czytnika RFID : ok. 5cm (zależnie od użytego transpondera)
- Klasa szczelności: Ip65
- Wymiary: 119x49x19mm

159,00 pln



ZS49-X AUTONOMICZNY ZAMEK SZYFROWY Z WIDEODOMOFONEM

- Hermetyczna, metalowa, wandaloodporna obudowa
- Wbudowany czytnik kart zbliżeniowych
- Wbudowana kamera
- Standard pracy czytnika – UNIQUE 125kHz
- Pojemność pamięci: 1000 kart/kodów
- Regulowany czas otwarcia rygla 0 – 300sek.
- Obsługuje rygle rewersyjne i zwory elektromagnetyczne (przekaźnik NO/NC)
- Możliwość podłączenia dodatkowego przycisku zwalniania rygla
- Podświetlana, dotykowa klawiatura
- obsługa WIEGAND
- Zasilanie: 12-24 V DC
- Pobór mocy w trybie pracy: 100mA
- Zakres temperatur pracy: -40 st.C / +60st.C
- Maksymalne obciążenie styku przekaźnika NO/NC: AC/DC 30V, 1A (zalecane 12V DC do 550mA)
- Zasięg czytnika RFID: ok. 3cm (zależnie od użytego transpondera)
- Klasa szczelności: Ip65
- Aplikacja – TUYA

398,00 pln

Cena katalogowa netto



ZS42 AUTONOMICZNY ZAMEK SZYFROWY Z CZYTNIKIEM RFID

- Hermetyczna, wandaloodporna obudowa ze stopu aluminiowego
- Wbudowany czytnik kart zbliżeniowych, standard pracy czytnika – UNIQUE 125kHZ
- Pojemność pamięci: 2000 kart / kodów użytkowników. Obsługa jednej strefy
- Ustawiany czas otwarcia rygla 1 – 99sek.
- Obsługuje rygle rewersyjne i zwory elektromagnetyczne (wyjście przekaźnikowe NO/NC)
- Obsługa WIEGAND 26 - może służyć jako manipulator w integrowanym systemie KD
- Możliwość podłączenia dodatkowego przycisku zwalniania rygla
- **Możliwość wykonywania kopii danych na drugie urządzenie przez Wiegand**
- Wbudowany wewnętrzny system alarmowy chroniący przed nieautoryzowanym użyciem
- Wbudowany optyczny czujnik antysabotażowy
- Podświetlana klawiatura
- Zasilanie : 12V DC
- Pobór mocy w trybie pracy : 60mA
- Pobór mocy w trybie czuwania : 25mA
- Maksymalne obciążenie styku przekaźnika NO/NC 1A/12V (1 wyjście przekaźnikowe)
- Zasięg czytnika RFID : ok. 5cm (zależnie od użytego transpondera)
- Klasa szczelności: IP65
- Wymiary: 58x123x22mm

159,00 pln



ZS40B / ZS40W
AUTONOMICZNY ZAMEK SZYFROWY Z CZYTNIKIEM RFID

- Obudowa z tworzywa ABS (montaż wewnętrzny)
- Wbudowany czytnik kart zbliżeniowych, standard pracy czytnika – UNIQUE 125kHZ
- Pojemność pamięci: 2000 kart / kodów użytkowników. Obsługa 1 strefy
- Ustawiany czas otwarcia rygla 1 – 99sek.
- Obsługuje rygle rewersyjne i zwory elektromagnetyczne (przekaźnik NO/NC)
- Obsługa WIEGAND 26 - może służyć jako manipulator w integrowanym systemie KD.
- Możliwość podłączenia dodatkowego przycisku zwalniania rygla
- Wbudowany wewnętrzny system alarmowy chroniący przed nieautoryzowanym użyciem
- Wbudowany optyczny czujnik antysabotażowy
- Podświetlana klawiatura
- Zasilanie : 12V DC
- Pobór mocy w trybie pracy : 60mA
- Pobór mocy w trybie czuwania : 25mA
- Maksymalne obciążenie styku przekaźnika NO/NC 1A/12V (1 wyjście przekaźnikowe)
- Zasięg czytnika RFID : ok. 5cm (zależnie od użytego transpondera)
- Klasa szczelności: IP40
- Wymiary: 82x92x21mm
- Kolor obudowy: **ZS40B** (czarny) **ZS40W** (biały)

92,00 pln



ZS41 AUTONOMICZNY ZAMEK SZYFROWY Z CZYTNIKIEM RFID

- Hermetyczna, wandaloodporna obudowa ze stopu aluminiowego
- Wbudowany czytnik kart zbliżeniowych, standard pracy czytnika – UNIQUE 125kHZ
- Pojemność pamięci: 2000 kart / kodów użytkowników. Obsługa jednej strefy
- Ustawiany czas otwarcia rygla 1 – 99sek.
- Obsługuje rygle rewersyjne i zwory elektromagnetyczne (wyjście przekaźnikowe NO/NC)
- Obsługa WIEGAND 26 - może służyć jako manipulator w integrowanym systemie KD
- Możliwość podłączenia dodatkowego przycisku zwalniania rygla
- Wbudowany wewnętrzny system alarmowy chroniący przed nieautoryzowanym użyciem
- Wbudowany optyczny czujnik antysabotażowy
- Podświetlana klawiatura
- Zasilanie : 12V DC
- Pobór mocy w trybie pracy : 60mA
- Pobór mocy w trybie czuwania : 25mA
- Maksymalne obciążenie styku przekaźnika NO/NC 1A/12V (1 wyjście przekaźnikowe)
- Zasięg czytnika RFID : ok. 5cm (zależnie od użytego transpondera)
- Klasa szczelności: IP65
- Wymiary: 77x114x23mm

196,00 pln



ZS43 AUTONOMICZNY ZAMEK SZYFROWY Z CZYTNIKIEM RFID

- Hermetyczna, wandaloodporna obudowa ze stopu aluminiowego
- Wbudowany czytnik kart zbliżeniowych, standard pracy czytnika – UNIQUE 125kHZ
- Pojemność pamięci: 2000 kart / kodów użytkowników. Obsługa jednej strefy
- Ustawiany czas otwarcia rygla 1 – 99sek.
- Obsługuje rygle rewersyjne i zwory elektromagnetyczne (wyjście przekaźnikowe NO/NC)
- Obsługa WIEGAND 26 - może służyć jako manipulator w integrowanym systemie KD
- Możliwość podłączenia dodatkowego przycisku zwalniania rygla
- Wbudowany wewnętrzny system alarmowy chroniący przed nieautoryzowanym użyciem
- Wbudowany optyczny czujnik antysabotażowy
- Podświetlana klawiatura
- Zasilanie : 12V DC
- Pobór mocy w trybie pracy : 60mA
- Pobór mocy w trybie czuwania : 25mA
- Maksymalne obciążenie styku przekaźnika NO/NC 1A/12V (1 wyjście przekaźnikowe)
- Zasięg czytnika RFID : ok. 5cm (zależnie od użytego transpondera)
- Klasa szczelności: IP65
- Wymiary: 86x86x23mm

196,00 pln

Cena katalogowa netto



ZS46 CZYTNIK ZBLIŻENIOWY

- Hermetyczna obudowa z tworzywa
- Wbudowany czytnik kart zbliżeniowych
- Standard pracy czytnika UNIQUE (125KHz)
- Pojemność pamięci 10 000 kart
- Tryb otwarcia wejścia monostabilny lub bistabilny
- Obsługuje rygle rewersyjne i zwory elektromagnetyczne
- Zasilanie: 12-24V DC
- Pobór mocy w trybie pracy <100mA
- Pobór mocy w trybie czuwania <35mA
- Maksymalne obciążenie styku przekaźnika: NO/NC/ COM max1A
- Zasięg czytnika RFID: ok. 5cm
- Zakres temperatur pracy: -20 st.C ~ 60 st.C
- Wymiary: 106 x 46 x 20 mm

85,00 pln



ZS47-MF AUTONOMICZNY ZAMEK SZYFROWY Z CZYTNIKIEM RFID

- Hermetyczna, wandaloodporna obudowa ze stali nierdzewnej
- Wbudowany czytnik kart zbliżeniowych, standard pracy czytnika – MIFARE 13,56 MHz
- Pojemność pamięci: 1000 kart / kodów użytkowników. Obsługa jednej strefy
- Ustawiany czas otwarcia rygla 1 – 99sek.
- Obsługuje rygle rewersyjne i zwory elektromagnetyczne (wyjście przekaźnikowe NO/NC)
- Obsługa WIEGAND 26 - może służyć jako manipulator w integrowanym systemie KD
- Możliwość podłączenia dodatkowego przycisku zwalniania rygla
- Wbudowany wewnętrzny system alarmowy chroniący przed nieautoryzowanym użyciem
- Wbudowany czujnik antysabotażowy
- Zasilanie : 12-18V DC
- Pobór mocy w trybie pracy : 120mA
- Pobór mocy w trybie czuwania : 30mA
- Maksymalne obciążenie styku przekaźnika NO/NC 1A/12V (1 wyjście przekaźnikowe)
- Zasięg czytnika RFID : ok. 5cm (zależnie od użytego transpondera)
- Klasa szczelności: IP66
- Wymiary: 86x86x22mm

195,00 pln



ZS48 DWUSTREFOWY ZAMEK SZYFROWY Z CZYTNIKIEM RFID

- Wandaloodporna metalowa, hermetyczna obudowa
- Wbudowany czytnik kart zbliżeniowych, standard pracy czytnika – UNIQUE 125kHZ
- Obsługa 2 stref (np.otwieranie furtki i bramy)
- Funkcja dzwonka
- Pojemność pamięci: 1800 użytkowników / kart i kodów PIN
- Ustawiany czas otwarcia rygla 1 – 99s. lub praca bistabilna
- Obsługuje rygle rewersyjne i zwory elektromagnetyczne
- Możliwość podłączenia przełączników wyjściowych
- Możliwość włączenia/ wyłacznia podświetlania klawiatury
- Możliwość włączenia/ wyłacznia dźwięku klawiatury
- Wbudowany wewnętrzny system alarmowy chroniący przed nieautoryzowanym użyciem
- Zasilanie DC12V
- Pobór mocy w trybie czuwania: 25mA
- Pobór mocy w trybie pracy: 30mA
- Maksymalne obciążenie styku przekaźnika NO/NC 1A/24V (2 wyjścia przekaźnikowe)
- Zasięg czytnika RFID : ok. 4cm
- Klasa szczelności: IP68
- Wymiary: 145x58x22mm

250,00 pln



ZS50 AUTONOMICZNY ZAMEK SZYFROWY Z CZYTNIKIEM RFID

- Wandaloodporna metalowa, hermetyczna obudowa
- Wbudowany czytnik kart zbliżeniowych, standard pracy czytnika – UNIQUE 125kHZ
- Obsługa 2 stref (np.otwieranie furtki i bramy) Funkcja dzwonka (alternatywnie zamiast 2 strefy)
- Pojemność pamięci: strefa 1 – 1000 kodów użytkowników i kart, strefa 2 – max 10 użytk.
- Ustawiany czas otwarcia rygla 1 – 99s. lub praca bistabilna
- Obsługuje rygle rewersyjne i zwory elektromagnetyczne
- Możliwość podłączenia przełączników wyjściowych
- Podświetlana klawiatura
- Czujnik antysabotażowy
- Zasilanie DC12V – 24V / AC 9V – 15V
- Pobór mocy w trybie czuwania: 80mA
- Pobór mocy w trybie pracy: 110mA
- Maksymalne obciążenie styku przekaźnika NO/NC 1A/24V (2 wyjścia przekaźnikowe)
- Zasięg czytnika RFID : ok. 5cm (zależnie od użytego transpondera)
- Klasa szczelności: IP65
- Wymiary: 155x78x22mm

370,00 pln

Kontrola dostępu - zamki szyfrowe

Cena katalogowa netto



ZS52 AUTONOMICZNY ZAMEK SZYFROWY Z CZYTNIKIEM RFID

- Wandaloodporna metalowa, hermetyczna obudowa
- Wbudowany czytnik kart zbliżeniowych, standard pracy czytnika – UNIQUE 125kHZ
- Obsługa 2 stref (np.otwieranie furtki i bramy) Funkcja dzwonka (alternatywnie zamiast 2 strefy)
- Pojemność pamięci: strefa 1 – 1000 kodów użytkowników i kart, strefa 2 – max 10 użytk.
- Ustawiany czas otwarcia rygla 1 – 99s. lub praca bistabilna
- Obsługuje rygle rewersyjne i zwory elektromagnetyczne
- Możliwość podłączenia przełączników wyjściowych
- Podświetlana klawiatura
- Czujnik antysabotażowy
- Zasilanie DC12V – 24V / AC 9V – 15V
- Pobór mocy w trybie czuwania: 80mA
- Pobór mocy w trybie pracy: 110mA
- Maksymalne obciążenie styku przekaźnika NO/NC 1A/24V (2 wyjścia przekaźnikowe)
- Zasięg czytnika RFID : ok. 5cm (zależnie od użytego transpondera)
- Klasa szczelności: IP65
- Wymiary: 157x44x23mm

370,00 pln



ZS600D ZAMEK SZYFROWY

- Otwieranie furtki za pomocą kodu (2-6 cyfr)
- Możliwość zastosowania 1010 unikalnych kodów (1000 kodów dla strefy I / 10 kodów dla strefy II)
- Podświetlana klawiatura
- Watchdog – automatyczny reset
- Sterowanie elektrozaczepem (obsługa 2 stref)
- Możliwość podłączenia dodatkowego przycisku wyjścia
- Ustawiany czas otwarcia rygla 0-99 sek
- Obudowa: stal kwasoodporna
- Pojemność : 1010 kodów / 2 strefy
- Napięcie: 12V-15V DC
- Pobór prądu w trybie czuwania: 80ma
- Pobór prądu w trybie pracy: 110ma
- Zakres temperatur pracy: -20C ~ +20C
- Wymiary: 110x100x55 (mm)
- Wymiary puszki : 96x105x50
- IP 65

490,00 pln

Akcesoria - przyciski wyjścia



OP03 PRZYCISK WYJŚCIA

- Przeznaczony do wykorzystania jako dodatkowy przycisk zwalniania rygla

- Maksymalne obciążenie : 3A / 36V DC
- Wymiary: 83 x 32 x 25 mm

35,00 pln



OP04L PRZYCISK WYJŚCIA

- Przeznaczony do wykorzystania jako dodatkowy przycisk zwalniania rygla

- Maksymalne obciążenie : 1A / 24V DC
- Typ styku: COM/NO/NC
- Podświetlany przycisk - kolor niebieski
- Montaż natynkowy
- Powlekany stop Zn/Al
- Wymiary: 53 x 53 x 27 mm

60,00 pln



OP05 PRZYCISK WYJŚCIA

- Przeznaczony do wykorzystania jako dodatkowy przycisk zwalniania rygla
- Maksymalne obciążenie : 3A / 36V DC
- Montaż podtynkowy
- Materiał: stal nierdzewna szczotkowana
- Średnica otworu na doprowadzenie przewodów – 22mm
- Wymiary: 86 x 86 x 2 mm

68,00 pln

		Cena katalogowa netto
	**OP06 PRZYCISK WYJŚCIA** ■ Przeznaczony do wykorzystania jako dodatkowy przycisk zwalniania rygla ■ Maksymalne obciążenie : 3A / 36V DC ■ Wymiary: 86 x 86 x 7 mm ■ Montaż podtynkowy ■ Materiał: stop aluminiowy	31,00 pln
	**OP07 PRZYCISK WYJŚCIA** ■ Przeznaczony do wykorzystania jako dodatkowy, wewnętrzny przycisk zwalniania rygla ■ Maksymalne obciążenie : 3A / 36V DC ■ Wymiary: 86 x 86 x 30 mm ■ Montaż natynkowy ■ Materiał: tworzywo ABS	10,00 pln
	**OP08 BEZDOTYKOWY PRZYCISK WYJŚCIA** ■ Przeznaczony do wykorzystania jako dodatkowy, wewnętrzny przycisk zwalniania rygla ■ Otwieranie przez zbliżenie ręki ■ Płynnie regulowana odległość detekcji 3 - 25 cm ■ Podświetlany pierścień led wokół czujnika (czuwanie - niebieski / otwarcie - zielony) ■ Maksymalne obciążenie : 3A / 36V DC ■ Wymiary: 86 x 86 x 30 mm ■ Zakres temperatur pracy -20°C ~ +55ºC ■ Montaż podtynkowy lub natynkowy z użyciem puszki PN08 ■ Materiał: tworzywo ABS	55,00 pln
	**PN08 PUSZKA NATYNKOWA** ■ Puszka przeznaczona do montażu natynkowego przycisku bezdotykowego OP08 ■ Materiał: tworzywo ABS ■ Kolor - TYTAN ■ Wymiar: 84x84x34	12,50 pln
	**OP09 BEZDOTYKOWY PRZYCISK WYJŚCIA** ■ Obciążalność styków: 2A / 36V ■ Zasilanie: DC12-24V ■ Czas podtrzymania: 1-30 s. ■ Czułość przycisku: 3-15cm ■ Temperatura pracy: -20°C ~ 55°C ■ Stopień ochrony: IP65 ■ Montaż: natynkowy ■ Obudowa: metalowa ■ Wymiary: 80 x 32 x 23 mm	90,00 pln

Akcesoria - transpondery zbliżeniowe

		Cena katalogowa netto
	**UNIQUE1** ■ Karta zbliżeniowa ISO do stosowania w systemach kontroli dostępu i rejestracji czasu pracy ■ STANDARD – UNIQUE ■ Częstotliwość: 125kHz ■ Kodowanie: Manchester ■ Pamięć: 64 bity ■ Wymiary: 86 x 54 x 0,8mm	1,00 pln
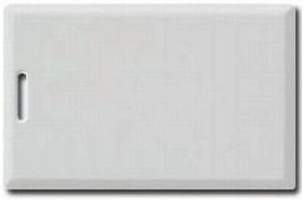	**UNIQUE 2** ■ Karta typu Clamshell do stosowania w systemach kontroli dostępu i rejestracji czasu pracy ■ STANDARD – UNIQUE ■ Kompatybilna również z systemami Roger i Satel ■ Częstotliwość: chip EM4100, 125KHz, ■ Kodowanie: Manchester ■ Pamięć: 64 bity ■Wymiary: 85,6x53,98x1,8mm,	1,00 pln
	**UNIQUE 3** ■ Brelok Zbliżeniowy do stosowania w systemach kontroli dostępu i rejestracji czasu pracy ■ STANDARD – UNIQUE ■ Kompatybilny także z systemami Roger i Satel. ■ Częstotliwość: 125kHz ■ Kodowanie: Manchester ■ Pamięć: 64 bity	1,00 pln
	**MIFARE MINI** ■ Karta zbliżeniowa ISO do stosowania w systemach kontroli dostępu i rejestracji czasu pracy. ■ Częstotliwość pracy 13.56 MHz ■ Chip ISO MIFARE S50 / 1K ■ Standard ISO 14443A ■ R/W – odczyt / zapis ■ Kolor biały ■ Wymiary: 50 x 30 x 1mm	3,00 pln
	**MIFARE 1** ■ Karta zbliżeniowa ISO do stosowania w systemach kontroli dostępu i rejestracji czasu pracy ■ Częstotliwość pracy 13.56 MHz ■ Chip ISO MIFARE S50 / 1K ■ Standard ISO 14443A ■ R/W – odczyt / zapis ■ Kolor biały ■ Wymiary: 86 x 54 x 0,8mm	1,00 pln
	**MIFARE 2** ■ Brelok zbliżeniowy stosowania w systemach kontroli dostępu i rejestracji czasu pracy ■ Częstotliwość pracy 13.56 MHz ■ Standard pracy MIFARE S50 / 1K ■ R/W – odczyt / zapis ■ Kolor szary ■ Wymiary: 41 x 32 x 4mm	1,00 pln
	**UHF1 karta ISO** ■ 860 – 960 MHz (Global) ■ UHF (EPC 1, GEN 2) ■ Zasięg odczytu – do 10m (optymalny) ■ Standard ISO/IEC 18000 ■ Kolor biały ■ Wymiary: 86 x 54 x 0,8mm	3,20 pln

VIDOS

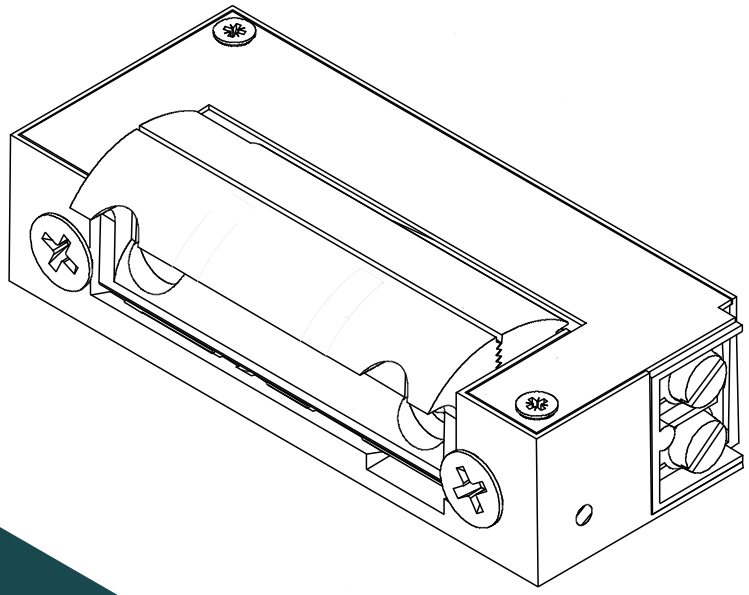

Elektrozaczepy
Zwory elektromagnetyczne

Elektrozaczepy

		Cena katalogowa netto
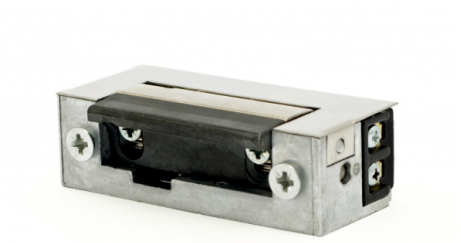	**R5 ELEKTROZACZEP PODSTAWOWY** ■ Rygiel symetryczny ■ Może być zastosowany zarówno do drzwi lewych jak i prawych ■ Zasilanie: DC 12V ■ Pobór prądu: 260 mA ■ Wymiary: 67x29x21 mm	74,00 pln
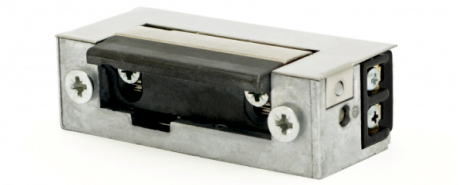	**R6 ELEKTROZACZEP Z PAMIĘCIĄ** ■ Rygiel symetryczny Z PAMIĘCIĄ ■ Może być zastosowany zarówno do drzwi lewych jak i prawych ■ Zasilanie: DC 12V ■ Pobór prądu: 260 mA ■ Wymiary: 67x29x21 mm ■ Pamięć: po przyciśnięciu przycisku rygla jest on zwolniony do czasu ponownego zamknięcia furtki	83,00 pln
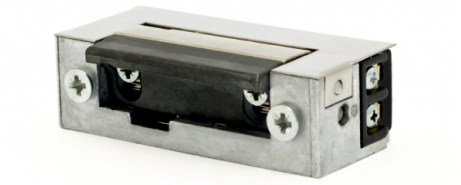	**R7 ELEKTROZACZEP Z WYŁĄCZNIKIEM** ■ Rygiel symetryczny Z WYŁĄCZNIKIEM ■ Może być zastosowany zarówno do drzwi lewych jak i prawych ■ Zasilanie: DC 12V ■ Pobór prądu: 260 mA ■ Wymiary: 67x29x21 mm ■ Wyłącznik: na obudowie elektrozaczepu znajduje się mechaniczny przełącznik którym możemy zwolnić zaczep i umożliwić swobodne otwieranie furtki.	81,00 pln
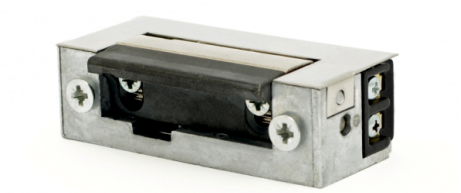	**R8 ELEKTROZACZEP Z PAMIĘCIĄ I WYŁĄCZNIKIEM** ■ Rygiel symetryczny Z PAMIĘCIĄ I WYŁĄCZNIKIEM ■ Może być zastosowany zarówno do drzwi lewych jak i prawych ■ Zasilanie: DC 12V ■ Pobór prądu: 260 mA ■ Wymiary: 67x29x21 mm ■ Wyłącznik: na obudowie elektrozaczepu znajduje się mechaniczny przełącznik którym możemy zwolnić zaczep i umożliwić swobodne otwieranie furtki ■ Pamięć: po przyciśnięciu przycisku rygla jest on zwolniony do czasu ponownego zamknięcia furtki	86,00 pln

		Cena katalogowa netto
	**RS5 ELEKTROZACZEP PODSTAWOWY** ■ Rygiel symetryczny ■ Może być zastosowany zarówno do drzwi lewych jak i prawych ■ Zasilanie: AC/DC 12-24V ■ Wymiary: 67x28x16,2 mm Pobór prądu AC ■ 185mA przy 12V ■ 370mA przy 24V Pobór prądu DC ■ 280mA przy 12V ■ 520mA przy 24V	108,00 pln
	**RS6 ELEKTROZACZEP Z PAMIĘCIĄ** ■ Rygiel symetryczny Z PAMIĘCIĄ ■ Może być zastosowany zarówno do drzwi lewych jak i prawych ■ Zasilanie: AC/DC 12-24V ■ Wymiary: 67x28x16,2 mm Pobór prądu AC ■ 185mA przy 12V ■ 370mA przy 24V Pobór prądu DC ■ 280mA przy 12V ■ 520mA przy 24V ■ Pamięć: po przyciśnięciu przycisku rygla jest on zwolniony do czasu ponownego zamknięcia furtki	95,00 pln
	**RS8 ELEKTROZACZEP Z PAMIĘCIĄ I WYŁĄCZNIKIEM** ■ Rygiel symetryczny Z PAMIĘCIĄ I WYŁĄCZNIKIEM ■ Może być zastosowany zarówno do drzwi lewych jak i prawych ■ Zasilanie: AC/DC 12-24V ■ Wymiary: 67x28x16,2 mm Pobór prądu AC ■ 185mA przy 12V ■ 370mA przy 24V Pobór prądu DC ■ 280mA przy 12V ■ 520mA przy 24V ■ Wyłącznik: na obudowie elektrozaczepu znajduje się mechaniczny przełącznik którym możemy zwolnić zaczep i umożliwić swobodne otwieranie furtki ■ Pamięć: po przyciśnięciu przycisku rygla jest on zwolniony do czasu ponownego zamknięcia furtki	102,00 pln
	**RS5-R ELEKTROZACZEP REWERSYJNY** ■ Rygiel rewersyjny symetryczny ■ Może być zastosowany zarówno do drzwi lewych jak i prawych ■ Zasilanie: DC 12V ■ Pobór prądu: 200mA ■ Wymiary: 67x28x16,2 mm	140,00 pln

Zwory elektromagnetyczne

		Cena katalogowa netto
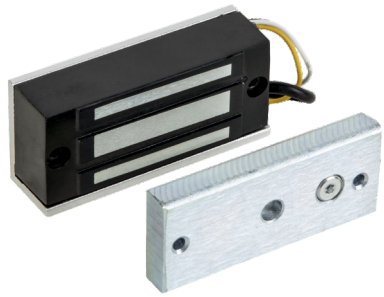	**ZWORA ELEKTROMAGNETYCZNA ZE60M** ■ Siła trzymania drzwi: 60 kg ■ Sygnalizacja: NC ■ LED: Nie ■ Opóźnienie zamknięcia drzwi: Nie ■ Zasilanie: 12V DC 140mA ■ Wymiary: 80 x 38 x 24 mm	80,00 pln
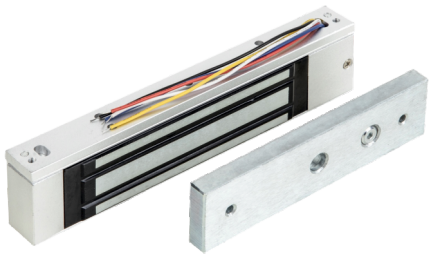	**ZWORA ELEKTROMAGNETYCZNA ZE180M** ■ Siła trzymania drzwi: 180 kg ■ Sygnalizacja: NO/NC ■ LED: Tak ■ Opóźnienie zamknięcia drzwi: Nie ■ Zasilanie: 12V DC 300mA / 24V DC 150mA ■ Wymiary: 181 x 41,5 x 20,5 mm	130,00 pln
	**ZWORA ELEKTROMAGNETYCZNA ZE280M** ■ Siła trzymania drzwi: 280 kg ■ Sygnalizacja: NO/NC ■ LED: Tak ■ Opóźnienie zamknięcia drzwi: Tak ■ Zasilanie: 12V DC 480mA / 24V DC 240mA ■ Wymiary: 250 x 47,5 x 27 mm	150,00 pln
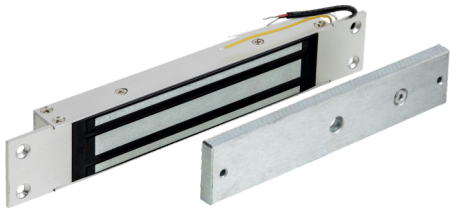	**ZWORA ELEKTROMAGNETYCZNA ZE280MP** ■ Siła trzymania drzwi: 280 kg ■ Sygnalizacja: NC ■ LED: Nie ■ Opóźnienie zamknięcia drzwi: Nie ■ Zasilanie: 12V DC 480mA / 24V DC 240mA ■ Wymiary: 259 x 41,5 x 27 mm	150,00 pln
	**ZWORA ELEKTROMAGNETYCZNA ZE350M** ■ Siła trzymania drzwi: 350 kg ■ Sygnalizacja: NO/NC ■ LED: Tak ■ Opóźnienie zamknięcia drzwi: Tak ■ Zasilanie: 12V DC 500mA / 24V DC 250mA ■ Wymiary: 241 x 47 x 30,5 mm	220,00 pln

		Cena katalogowa netto
	**UCHWYT ZE280ZL** ■ Uchwyt typu ZL ■ Kompatybilny ze zworą ZE280M	55,00 pln
	**UCHWYT ZE350ZL** ■ Uchwyt typu ZL ■ Kompatybilny ze zworą ZE350M	65,00 pln

Zwory elektromagnetyczne

		Cena katalogowa netto
	**ZWORA ELEKTROMAGNETYCZNA ZE500M** ■ Siła trzymania drzwi: 500 kg ■ Sygnalizacja: NO/NC ■ LED: Tak ■ Opóźnienie zamknięcia drzwi: Nie ■ Zasilanie: 12V DC 600mA / 24V DC 300mA ■ Wymiary: 266 x 73 x 41 mm	380,00 pln

Akcesoria do zwór elektromagnetycznych

	**UCHWYT ZE180U** ■ Uchwyt typu U ■ Kompatybilny ze zworą ZE180M	25,00 pln
	**UCHWYT ZE180ZL** ■ Uchwyt typu ZL ■ Kompatybilny ze zworą ZE180M	43,00 pln
	**UCHWYT ZE280U** ■ Uchwyt typu U ■ Kompatybilny ze zworą ZE280M	25,00 pln

VIDOS



AUTOMATYKA
DO BRAM

Napędy do bram przesuwnych

Cena katalogowa netto



AB600 NAPĘD BRAMY PRZESUWNEJ DO 500KG

- Wbudowany enkoder - system wykrywania przeszkody
- Funkcja zwolnienia podczas zamykania i łagodnego startu - soft start
- Napęd samoblokujący, nie wymaga stosowania zamka nawet w sytuacji braku zasiania
- W przypadku awarii zasilania możliwe ręczne otwarcie i zamknięcie bramy za pomocą klucza
- Łatwe programowanie pilota
- Uniwersalny odbiornik radiowy współpracuje ze wszystkimi pilotami działającymi na tej samej częstotliwości
- Możliwość sterowania przez smartfon za pomocą modułu Proxi Gate (opcja dodatkowa)
- Funkcja furtki.

- Zasilanie: **230V 50Hz**
- Moc silnika: **280W**
- Prędkość liniowa : **11-13m/min**
- Maksymalna masa bramy: **500kg**
- Wyłącznik krańcowy: **magnetyczny**
- Częstotliwość: **433,92MHz**
- Ilość cykli na godzinę : **≤15**
- Temperatura pracy : **-20°C ~ +50°C**
- Stopień ochrony: **IP44**

1000,00 pln

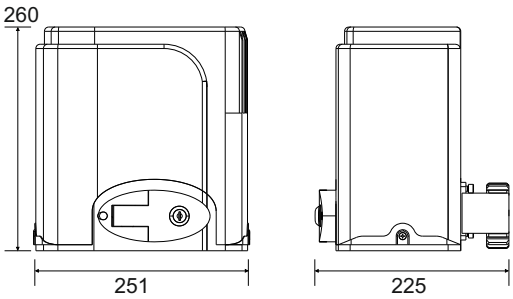

Skład zestawu:



Napęd z centralą sterującą



Fotokomórki



2 piloty



Akcesoria montażowe



AB1000 NAPĘD BRAMY PRZESUWNEJ DO 900KG

- Wbudowany enkoder - system wykrywania przeszkody
- Funkcja zwolnienia podczas zamykania i łagodnego startu - soft start
- Napęd samoblokujący, nie wymaga stosowania zamka nawet w sytuacji braku zasiania
- W przypadku awarii zasilania możliwe ręczne otwarcie i zamknięcie bramy za pomocą klucza
- Łatwe programowanie pilota
- Uniwersalny odbiornik radiowy współpracuje ze wszystkimi pilotami działającymi na tej samej częstotliwości
- Możliwość sterowania przez smartfon za pomocą modułu Proxi Gate (opcja dodatkowa)
- Funkcja furtki

- Zasilanie: **230V 50Hz**
- Moc silnika: **400W**
- Prędkość liniowa : **11-13m/min**
- Maksymalna masa bramy: **900kg**
- Wyłącznik krańcowy: **magnetyczny**
- Częstotliwość: **433,92MHz**
- Ilość cykli na godzinę : **≤15**
- Temperatura pracy : **-20°C ~ +50°C**
- Stopień ochrony: **IP44**

1230,00 pln

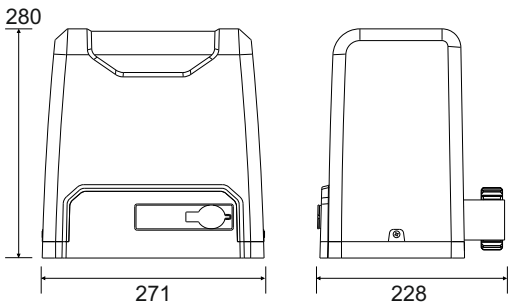

Skład zestawu:



Napęd z centralą sterującą



Fotokomórki



2 piloty



Akcesoria montażowe

Napędy do bram - akcesoria

		Cena katalogowa netto
	**FT01 KOMPLET FOTOKOMÓREK** ■ Zasilanie : DC10,5-24V ■ Pobór prądu: RX:30mA TX:15mA ■ Źródło optyczne: Podczerwień ■ Częstotliwość transmisji: 1,92 Khz ■ Zasięg : ≤ 20 m ■ Temperatura pracy : -20°C ~ +50°C ■ Wymiary : 76x48,2x30 mm	60,00 pln
	**FT02 KOMPLET FOTOKOMÓREK** ■ Zasilanie : DC10,5-24V ■ Pobór prądu: RX:27mA TX:17mA ■ Źródło optyczne: Podczerwień ■ Częstotliwość transmisji: 393Hz ■ Zasięg : ≤ 20 m ■ Temperatura pracy : -20°C ~ +50°C ■ Wymiary : 94x60x46 mm	85,00 pln
	**PL22 PILOT** ■ Zasilanie : 1xbateria CR2032 ■ Ilość kanałów: 4 ■ Kod: dynamicznie zmienny ■ System kodowania: KeeLoq ■ Częstotliwość :433.92 MHz ■ Zasięg : ≤ 150 m ■ Wymiary : 64x39x10 mm	32,00 pln
	**LS01 LAMPA SYGNALIZACYJNA LED** ■ Pobór mocy : 25W ■ Częstotliwość świecenia: 1sekunda ■ Wbudowana antena ■ Światło: Przerywane ■ Montaż: Poziomy lub pionowy ■ Stopień ochrony: IP54 ■ Wymiary : 130x100x220 mm	65,00 pln
	**LS02 LAMPA SYGNALIZACYJNA LED** ■ Pobór mocy : 15W ■ Częstotliwość świecenia: 1sekunda ■ Wbudowana antena ■ Światło: Przerywane ■ Montaż: Poziomy lub pionowy ■ Stopień ochrony: IP54 ■ Wymiary : Ø90x125mm	100,00 pln
	**LZ08 LISTWA ZĘBATA** ■ Stalowa listwa przeznaczona do współpracy z napędami bram przesuwnych ■ Mocowanie do bramy za pomocą specjalnych gwintowanych tulei ■ **Dane techniczne** ■ Materiał: Stal ocynkowana ■ Długość: 1000mm ■ Grubość: 8mm ■ Wysokość: 30mm ■ Ilość punktów mocowania: 3 ■ W komplecie 3 śruby i tuleje dystansowe	38,00 pln

PRODUCENT: VIDOS SP. Z O.O.
UL. SOKOŁOWSKA 44, 05-806 SOKOŁÓW k./Warszawy
VIDOS.PL | BIURO@VIDOS.PL
+48 22 817 40 08